

# CONGRESO DEL ESTADO DE TLAXCALA

Cuenta Pública 2020  
Estado de Actividades  
Del 1 de Enero al 31 de Marzo de 2020 y del 1 de Enero al 31 de Diciembre de 2019  
(Pesos)

Ente Público: Congreso del Estado de Tlaxcala

<b>INGRESOS Y OTROS BENEFICIOS</b>				<b>GASTOS Y OTRAS PÉRDIDAS</b>	
Ingresos de la Gestión	4,169,227	19,967,677		Gastos de Funcionamiento	36,437,980
Impuestos	0	0		Servicios Personales	25,216,936
Cuotas y Aportaciones de Seguridad Social	0	0		Materiales y Suministros	2,869,405
Contribuciones de Mejoras	0	0		Servicios Generales	8,351,639
Derechos	0	0		<b>Transferencia, Asignaciones, Subsidios y Otras Ayudas</b>	46,695,900
Productos de Tipo Corriente	0	1,161,656		Transferencias Internas y Asignaciones al Sector Público	0
Aprovechamientos de Tipo Corriente	0	0		Transferencias al Resto del Sector Público	0
Ingresos por Venta de Bienes y Servicios	4,169,227	18,806,021		Subsidios y Subvenciones	0
Ingresos no Comprendidos en las Fracciones de la Ley de Ingresos Causados en Ejercicios Fiscales Anteriores Pendientes de Liquidación o Pago	0	0			
<b>Participaciones, Aportaciones, Transferencias, Asignaciones, Subsidios y Otras Ayudas</b>	85,651,563	270,659,259		Ayudas Sociales	46,695,900
Participaciones y Aportaciones	0	0		Pensiones y Jubilaciones	0
Transferencia, Asignaciones, Subsidios y Otras	85,651,563	270,659,259		Transferencias a Fideicomisos, Mandatos y Contratos Análogos	0
<b>Otros Ingresos y Beneficios</b>	0	0		Transferencias a la Seguridad Social	0
Ingresos Financieros	0	0		Donativos	0
Incremento por Variación de Inventarios	0	0		Transferencias al Exterior	0
Disminución del Exceso de Estimaciones por Pérdida o Deterioro u Obsolescencia	0	0		<b>Participaciones y Aportaciones</b>	0
Disminución del Exceso de Provisiones	0	0		Participaciones	0
Otros Ingresos y Beneficios Varios	0	0		Aportaciones	0
<b>Total de Ingresos y Otros Beneficios</b>	<b>89,820,790</b>	<b>290,626,936</b>		Convenios	0
				<b>Intereses, Comisiones y Otros Gastos de la Deuda Pública</b>	0
				Intereses de la Deuda Pública	0
				Comisiones de la Deuda Pública	0
				Gastos de la Deuda Pública	0
				Costo por Coberturas	0
				Apoyos Financieros	0
				<b>Otros Gastos y Pérdidas Extraordinarias</b>	0
				Estimaciones, Depreciaciones, Deterioros, Obsolescencia y Amortizaciones	0
				Provisiones	0
				Disminución de Inventarios	0
				Aumento por Insuficiencia de Estimaciones por Pérdida o Deterioro y Obsolescencia	0
				Aumento por Insuficiencia de Provisiones	0
				Otros Gastos	0
				<b>Inversión Pública</b>	0
				Inversión Pública no Capitalizable	0
				<b>Total de Gastos y Otras Pérdidas</b>	<b>890</b>
				<b>Resultados del Ejercicio (Ahorro/Desahorro)</b>	<b>820</b>
					<b>17,525,828</b>

Bajo protesta de decir verdad declaramos que los Estados Financieros reflejados son razonablemente correctos y responsabilidad del emisor

  
**TLAXCALA**  
**LXIII LEGISLATURA**  
 Dip. Javier Rafael Ortega Blancas  
 Presidente del Comité de Administración  
**COMITÉ DE ADMINISTRACIÓN**

  
**TLAXCALA**  
**LXIII LEGISLATURA**  
 C.P. Nils Gunnar Jaime Robles Andersson  
 Secretario Administrativo

**SECRETARÍA ADMINISTRATIVA**

# CONGRESO DEL ESTADO DE TLAXCALA

Cuenta Pública 2020  
Estado de Situación Financiera  
Del 1 de Enero al 31 de Marzo de 2020 y del 1 de Enero al 31 de diciembre de 2019  
(Pesos)

Ente Público:

Congreso del Estado de Tlaxcala

CONCEPTO	Año		CONCEPTO	Año	
	2020	2019		2020	2019
<b>ACTIVO</b>			<b>PASIVO</b>		
<i>Activo Circulante</i>			<i>Pasivo Circulante</i>		
Efectivo y Equivalentes	9,235,541	4,716,529	Cuentas por Pagar a Corto Plazo	3,268,456	3,702,085
Derechos a Recibir Efectivo o Equivalentes	121,667		Documentos por Pagar a Corto Plazo	0	0
Derechos a Recibir Bienes o Servicios	0	0	Porción a Corto Plazo de la Deuda Pública a Largo Plazo	0	0
Inventarios	0	0	Títulos y Valores a Corto Plazo	0	0
Almacenes	0	0	Pasivos Diferidos a Corto Plazo	0	0
Estimación por Pérdida o Deterioro de Activos Circulantes	0	0	Fondos y Bienes de Terceros en Garantía y/o Administración a Corto Plazo	0	0
Otros Activos Circulantes	0	0	Provisiones a Corto Plazo	0	0
<b>Total de Activos Circulantes</b>	<b>9,357,208</b>	<b>4,716,529</b>	Otros Pasivos a Corto Plazo	0	0
<i>Activo No Circulante</i>			<b>Total de Pasivos Circulantes</b>	<b>3,268,456</b>	<b>3,702,085</b>
Inversiones Financieras a Largo Plazo	0	0	<i>Pasivo No Circulante</i>		
Derechos a Recibir Efectivo o Equivalentes a Largo Plazo	0	0	Cuentas por Pagar a Largo Plazo	0	0
Bienes Inmuebles, Infraestructura y Construcciones en Proceso	7,605,492	7,605,492	Documentos por Pagar a Largo Plazo	0	0
Bienes Muebles	19,109,114	17,496,512	Deuda Pública a Largo Plazo	0	0
Activos Intangibles	271,965	271,965	Pasivos Diferidos a Largo Plazo	0	0
Depreciación, Deterioro y Amortización Acumulada de Bienes	0	0	Fondos y Bienes de Terceros en Garantía y/o en Administración a Largo Plazo	0	0
Activos Diferidos	0	0	Provisiones a Largo Plazo	0	0
Estimación por Pérdida o Deterioro de Activos no Circulantes	0	0	<b>Total de Pasivos No Circulantes</b>	<b>0</b>	<b>0</b>
Otros Activos no Circulantes	0	0	<b>Total del Pasivo</b>	<b>3,268,456</b>	<b>3,702,085</b>
<b>Total de Activos No Circulantes</b>	<b>26,986,571</b>	<b>25,373,969</b>	<b>HACIENDA PÚBLICA/ PATRIMONIO</b>		
<b>Total del Activo</b>	<b>36,343,779</b>	<b>30,090,498</b>	<i>Hacienda Pública/Patrimonio Contribuido</i>	<b>2,834,861</b>	<b>2,834,861</b>
			Aportaciones	0	0
			Donaciones de Capital	0	0
			Actualización de la Hacienda Pública / Patrimonio	2,834,861	2,834,861
			<i>Hacienda Pública/Patrimonio Generado</i>	<b>30,240,462</b>	<b>23,553,552</b>
			Resultados del Ejercicio (Ahorro / Desahorro)	6,886,910	17,525,828
			Resultados de Ejercicios Anteriores	23,553,552	6,027,724
			Revalúos	0	0
			Reservas	0	0
			Rectificaciones de Resultados de Ejercicios Anteriores	0	0
			<b>Exceso o Insuficiencia en la Actualización de la Hacienda Pública/Patrimonio</b>	<b>0</b>	<b>0</b>
			Resultado por Posición Monetaria	0	0
			Resultado por Tenencia de Activos no Monetarios	0	0
			<b>Total Hacienda Pública/ Patrimonio</b>	<b>33,075,323</b>	<b>26,388,413</b>
			<b>Total del Pasivo y Hacienda Pública / Patrimonio</b>	<b>36,343,779</b>	<b>30,090,498</b>

Bajo protesta de decir verdad declaramos que los Estados Financieros y sus notas son razonables en su totalidad y asumimos la responsabilidad del emisor

  
 Dip. Javier Rafael Ortega Blancas  
 Presidente del Comité de Administración



  
 C.P. Nils Gunnar Jaime Robles Andersson  
 Secretario Administrativo



# CONGRESO DEL ESTADO DE TLAXCALA

Cuenta Pública 2020  
Estado de Cambios en la Situación Financiera  
Del 1 de Enero al 31 de Marzo de 2020  
(Pesos)

Ente Público: Congreso del Estado de Tlaxcala

Concepto	Origen	Aplicación	Concepto	Origen	Aplicación
<b>ACTIVO</b>	<b>0</b>	<b>6,253,281</b>	<b>PASIVO</b>	<b>0</b>	<b>433,629</b>
<b>Activo Circulante</b>	<b>0</b>	<b>4,640,679</b>	<b>Pasivo Circulante</b>	<b>0</b>	<b>433,629</b>
Efectivo y Equivalentes	0	4,519,012	Cuentas por Pagar a Corto Plazo	0	433,629
Derechos a Recibir Efectivo o Equivalentes	0	121,667	Documentos por Pagar a Corto Plazo	0	0
Derechos a Recibir Bienes o Servicios	0	0	Porción a Corto Plazo de la Deuda Pública a Largo Plazo	0	0
Inventarios	0	0	Títulos y Valores a Corto Plazo	0	0
Almacenes	0	0	Pasivos Diferidos a Corto Plazo	0	0
Estimación por Pérdida o Deterioro de Activos Circulantes	0	0	Fondos y Bienes de Terceros en Garantía y/o Administración a Corto Plazo	0	0
Otros Activos Circulantes	0	0	Provisiones a Corto Plazo	0	0
<b>Activo No Circulante</b>	<b>0</b>	<b>1,612,602</b>	Otros Pasivos a Corto Plazo	0	0
Inversiones Financieras a Largo Plazo	0	0	<b>Pasivo No Circulante</b>	<b>0</b>	<b>0</b>
Derechos a Recibir Efectivo o Equivalentes a Largo Plazo	0	0	Cuentas por Pagar a Largo Plazo	0	0
Bienes Inmuebles, Infraestructura y Construcciones en Proceso	0	0	Documentos por Pagar a Largo Plazo	0	0
Bienes Muebles	0	1,612,602	Deuda Pública a Largo Plazo	0	0
Activos Intangibles	0	0	Pasivos Diferidos a Largo Plazo	0	0
Depreciación, Deterioro y Amortización Acumulada de Bienes	0	0	Fondos y Bienes de Terceros en Garantía y/o en Administración a Largo Plazo	0	0
Activos Diferidos	0	0	Provisiones a Largo Plazo	0	0
Estimación por Pérdida o Deterioro de Activos no Circulantes	0	0	<b>HACIENDA PÚBLICA/ PATRIMONIO</b>	<b>17,525,828</b>	<b>10,838,918</b>
Otros Activos no Circulantes	0	0	<b>Hacienda Pública/Patrimonio Contribuido</b>	<b>0</b>	<b>0</b>
			Aportaciones	0	0
			Donaciones de Capital	0	0
			Actualización de la Hacienda Pública / Patrimonio	0	0
			<b>Hacienda Pública/Patrimonio Generado</b>	<b>17,525,828</b>	<b>10,838,918</b>
			Resultados del Ejercicio (Ahorro / Desahorro)	0	10,838,918
			Resultados de Ejercicios Anteriores	17,525,828	0
			Revalúos	0	0
			Reservas	0	0
			Rectificaciones de Resultados de Ejercicios Anteriores	0	0
			<b>Exceso o Insuficiencia en la Actualización de la Hacienda Pública/Patrimonio</b>	<b>0</b>	<b>0</b>
			Resultado por Posición Monetaria	0	0
			Resultado por Tenencia de Activos no Monetarios	0	0

Bajo protesta de decir verdad declaramos que los Estados Financieros y las Notas son razonablemente correctos y responsabilidad del emisor

  
 Dip. Javier Rafael Ortega Brancas  
 Presidente del Comité de Administración



TLAXCALA  
LXIII LEGISLATURA

  
 C.P. Nils Gunnar Jaime Robles Anderson  
 Secretario Administrativo



TLAXCALA  
LXIII LEGISLATURA

SECRETARÍA ADMINISTRATIVA

CONGRESO DEL ESTADO DE TLAXCALA

Cuenta Pública 2020  
Estado Analítico del Activo  
Del 1 de Enero al 31 de Marzo de 2020  
(Pesos)

Ente Público: Congreso del Estado de Tlaxcala

Concepto	Saldo Inicial 1	Cargos del Periodo 2	Abonos del Periodo 3	Saldo Final 4=(1+2-3)	Variación del Periodo (4-1)
<b>ACTIVO</b>	<b>30,090,498</b>	<b>210,511,137</b>	<b>204,257,855</b>	<b>36,343,779</b>	<b>6,253,281</b>
<b>Activo Circulante</b>	<b>4,716,529</b>	<b>208,898,535</b>	<b>204,257,855</b>	<b>9,357,208</b>	<b>4,640,679</b>
Efectivo y Equivalentes	4,716,529	118,128,221	113,609,208	9,235,541	4,519,012
Derechos a Recibir Efectivo o Equivalentes	0	90,113,557	89,991,890	121,667	121,667
Derechos a Recibir Bienes o Servicios	0	656,757	656,757	0	0
Inventarios	0	0	0	0	0
Almacenes	0	0	0	0	0
Estimación por Pérdida o Deterioro de Activos Circulantes	0	0	0	0	0
Otros Activos Circulantes	0	0	0	0	0
<b>Activo No Circulante</b>	<b>25,373,969</b>	<b>1,612,602</b>	<b>0</b>	<b>26,986,571</b>	<b>1,612,602</b>
Inversiones Financieras a Largo Plazo	0	0	0	0	0
Derechos a Recibir Efectivo o Equivalentes a Largo Plazo	0	0	0	0	0
Bienes Inmuebles, Infraestructura y Construcciones en Proceso	7,605,492	0	0	7,605,492	0
Bienes Muebles	17,496,512	1,612,602	0	19,109,114	1,612,602
Activos Intangibles	271,965	0	0	271,965	0
Depreciación, Deterioro y Amortización Acumulada de Bienes	0	0	0	0	0
Activos Diferidos	0	0	0	0	0
Estimación por Pérdida o Deterioro de Activos no Circulantes	0	0	0	0	0
Otros Activos no Circulantes	0	0	0	0	0

Bajo protesta de decir verdad declaramos que los Estados Financieros y sus datos son razonablemente correctos y responsabilidad del emisor

  
Dip. Javier Rafael Ortega Blancas  
Presidente del Comité de Administración



TLAXCALA  
LXIII LEGISLATURA

Contable / 4  
COMITÉ DE ADMINISTRACIÓN

  
C.P. Nils Gunnar Jaime Robles Andersson  
Secretario Administrativo



TLAXCALA  
LXIII LEGISLATURA

SECRETARÍA ADMINISTRATIVA

CONGRESO DEL ESTADO DE TLAXCALA

Cuenta Pública 2020  
Estado Analítico de la Deuda y Otros Pasivos  
Del 1 de Enero al 31 de Marzo de 2020  
(Pesos)

Ente Público: Congreso del Estado de Tlaxcala

Denominación de las Deudas	Moneda de Contratación	Institución o País Acreedor	Saldo Inicial del Periodo	Saldo Final del Periodo
<b>DEUDA PÚBLICA</b>				
<b>Corto Plazo</b>				
<b>Deuda Interna</b>			<b>0</b>	<b>0</b>
Instituciones de Crédito			0	0
Títulos y Valores			0	0
Arrendamientos Financieros			0	0
<b>Deuda Externa</b>			<b>0</b>	<b>0</b>
Organismos Financieros Internacionales			0	0
Deuda Bilateral			0	0
Títulos y Valores			0	0
Arrendamientos Financieros			0	0
<b>Subtotal a Corto Plazo</b>			<b>0</b>	<b>0</b>
<b>Largo Plazo</b>				
<b>Deuda Interna</b>			<b>0</b>	<b>0</b>
Instituciones de Crédito			0	0
Títulos y Valores			0	0
Arrendamientos Financieros			0	0
<b>Deuda Externa</b>			<b>0</b>	<b>0</b>
Organismos Financieros Internacionales			0	0
Deuda Bilateral			0	0
Títulos y Valores			0	0
Arrendamientos Financieros			0	0
<b>Subtotal a Largo Plazo</b>			<b>0</b>	<b>0</b>
<b>Otros Pasivos</b>			<b>3,702,085</b>	<b>3,268,456</b>
<b>Total Deuda y Otros Pasivos</b>			<b>3,702,085</b>	<b>3,268,456</b>

Bajo protesta de decir verdad declaramos que los Estados Financieros y sus Notas son razonablemente correctos y responsabilidad del emisor

  
Dip. Javier Rafael Ortega Blancas  
Presidente del Comité de Administración



  
C.P. Nils Gunnar Jaime Robles Andersson  
Secretario Administrativo





CONGRESO DEL ESTADO DE TLAXCALA

Cuenta Pública 2020  
Estado de Variación en la Hacienda Pública  
Del 1 de Enero al 31 de Marzo de 2020  
(pesos)

Ente Público: Congreso del Estado de Tlaxcala

Concepto	Hacienda Pública/Patrimonio Contribuido	Hacienda Pública/Patrimonio Generado de Ejercicios Anteriores	Hacienda Pública/Patrimonio Generado del Ejercicio	Exceso o Insuficiencia en la Actualización de la Hacienda Pública/Patrimonio	TOTAL
<b>Rectificaciones de Resultados de Ejercicios Anteriores</b>	0	0	0	0	0
<b>Hacienda Pública / Patrimonio Contribuido Neto 2019</b>	2,834,861	0	0	0	2,834,861
Aportaciones	0	0	0	0	0
Donaciones de Capital	0	0	0	0	0
Actualización de la Hacienda Pública/Patrimonio	2,834,861	0	0	0	2,834,861
<b>Hacienda Pública/Patrimonio Generado Neto 2019</b>	0	6,027,724	17,525,828	0	23,553,552
Resultados del Ejercicio (Ahorro/Desahorro)	0	0	17,525,828	0	17,525,828
Resultados de Ejercicios Anteriores	0	6,027,724	0	0	6,027,724
Revalúos	0	0	0	0	0
Reservas	0	0	0	0	0
<b>Hacienda Pública/Patrimonio Neto Final del Ejercicio 2019</b>	2,834,861	6,027,724	17,525,828	0	26,388,413
<b>Cambios en la Hacienda Pública/Patrimonio Neto del Ejercicio 2020</b>	0	0	0	0	0
Aportaciones	0	0	0	0	0
Donaciones de Capital	0	0	0	0	0
Actualización de la Hacienda Pública/Patrimonio	0	0	0	0	0
<b>Variaciones de la Hacienda Pública/Patrimonio Neto del Ejercicio</b>	0	17,525,828	-10,838,918	0	6,686,910
Resultados del Ejercicio (Ahorro/Desahorro)	0	0	6,686,910	0	6,686,910
Resultados de Ejercicios Anteriores	0	17,525,828	17,525,828	0	0
Revalúos	0	0	0	0	0
Reservas	0	0	0	0	0
<b>Saldo Neto en la Hacienda Pública / Patrimonio 2020</b>	2,834,861	23,553,552	6,686,910	0	33,075,323

Bajo protesta de decir verdad declaramos que los Estados Financieros y sus Notas son razonablemente correctos y responsabilidad del emisor

Dip. Javier Rafael Ortega Blancas  
Presidente del Comité de Administración



TLAXCALA  
LXIII LEGISLATURA

COMITÉ DE ADMINISTRACIÓN

Contable / 6

C.P. Nils Gunnar Jaime Robles Anderson  
Secretario Administrativo



TLAXCALA  
LXIII LEGISLATURA

SECRETARÍA ADMINISTRATIVA



Informe de Pasivos Contingentes

El congreso del estado de Tlaxcala mediante sus políticas del comité de administración durante el primer trimestre del ejercicio fiscal 2020 no creo reservas para el rubro de pasivos contingentes.

  
Dip. Javier Rafael Ortega Blancas  
Presidente del Comité de Administración

  
CONGRESO DEL ESTADO LIBRE Y SOBERANO  
TLAXCALA  
LXIII LEGISLATURA

COMITÉ DE ADMINISTRACIÓN

  
C.P. Nils Gunnar Jaime Robles Andersson  
Secretario Administrativo

  
CONGRESO DEL ESTADO LIBRE Y SOBERANO  
TLAXCALA  
LXIII LEGISLATURA

SECRETARÍA ADMINISTRATIVA



NOTAS A LOS ESTADOS FINANCIEROS

a) NOTAS DE DESGLOSE

I) NOTAS AL ESTADO DE SITUACIÓN FINANCIERA

Activo

Efectivo y Equivalentes

Durante el ejercicio fiscal 2020, no se tienen fondos con afectación específica.

Derechos a recibir Efectivo y Equivalentes y Bienes o Servicios a Recibir

Al 31 de marzo del ejercicio fiscal 2020 se cuenta con derechos a recibir en efectivo y equivalentes como se detalla:

Cuenta	Nombre De La Cuenta	Monto
1.1.2.3.1	Gastos A Comprobar	80,000.00
1.1.2.6	Préstamos Otorgados A Corto Plazo	41,666.68
	<b>Total Derechos A Recibir Efectivo O Equivalentes</b>	<b>121,666.68</b>

Bienes Disponibles para su Transformación o Consumo (inventarios)

El Congreso del Estado de Tlaxcala no realiza ningún proceso de transformación.

Inversiones Financieras

Cuenta	Nombre De La Cuenta	Monto
1.1.1.4	Inversiones Temporales	8,307,426.64

**Datos Informativos:**

**Contrato**

0504139888

**Distribución de Portafolio**

Fondo de Inversión de Deuda

**Institución**

Banco Mercantil Del Norte S.A. Institución de Banca Múltiple Grupo Financiero Banorte

**Bienes Muebles, Inmuebles e Intangibles**

Se realizaron los registros contables en base a las normas del CONAC; así como el levantamiento físico de inventarios de bienes al 31 de marzo de 2020. Quedando como a continuación se detalla:

1.2.3	<b>Total bienes inmuebles</b>	<b>7'605,491.76</b>
1.2.4	<b>Total bienes muebles</b>	<b>19'109,114.24</b>
1.2.5	<b>Total activos intangibles</b>	<b>271,965.34</b>

<b>cuenta</b>	<b>concepto</b>	<b>importe</b>
<b>1.2.3</b>	<b>Bienes inmuebles, infraestructura y construcciones en proceso:</b>	
1.2.3.1	Terrenos	6,200,000.00
1.2.3.3	Edificios no habitacionales	1,405,491.76
	<b>Total bienes inmuebles, infraestructura y construcciones en proceso</b>	<b>7,605,491.76</b>
<b>1.2.4</b>	<b>Bienes muebles:</b>	
<b>1.2.4.1</b>	<b>Mobiliario y equipo de administración:</b>	
1.2.4.1.1	Muebles de oficina y estantería	5,558,160.58
1.2.4.1.2	Muebles, excepto de oficina y estantería	37,270.87
1.2.4.1.3	Equipo de cómputo y de tecnologías de la información	5,364,536.55
1.2.4.1.9	Otros mobiliarios y equipos de administración	372,625.05
<b>1.2.4.1</b>	<b>Total mobiliario y equipo de administración</b>	<b>14,686,221.05</b>
<b>1.2.4.2</b>	<b>Mobiliario y equipo educacional y recreativo</b>	



TLAXCALA  
LXIII LEGISLATURA

Contable / 10

COMITE DE ADMINISTRACIÓN



TLAXCALA  
LXIII LEGISLATURA

SECRETARÍA DE ADMINISTRATIVA

CONGRESO DEL ESTADO DE TLAXCALA

1.2.4.2.1	Equipos y aparatos audiovisuales	187,236.01
1.2.4.2.3	Cámaras fotográficas y de video	113,656.72
1.2.4.2.9	Otro mobiliario y equipo educacional y recreativo	353,667.01
<b>1.2.4.2</b>	<b>Total mobiliario y equipo educacional y recreativo</b>	<b>654,559.74</b>
<b>1.2.4.3</b>	<b>Equipo e instrumental médico y de laboratorio:</b>	
1.2.4.3.1	Equipo médico y de laboratorio	8,465.18
<b>1.2.4.3</b>	<b>Total equipo e instrumental médico y de laboratorio</b>	<b>8,465.18</b>
<b>1.2.4.4</b>	<b>Vehículos y equipo de transporte:</b>	
1.2.4.4.1	Vehículos y equipo terrestre	2,850,532.00
<b>1.2.4.4</b>	<b>Total vehículos y equipo de transporte</b>	<b>2,850,532.00</b>
<b>1.2.4.6</b>	<b>Maquinaria, otros equipos y herramientas:</b>	
1.2.4.6.5	Equipo de comunicación y telecomunicación	26,448.00
1.2.4.6.6	Equipos de generación eléctrica, aparatos y accesorios eléctricos	591,901.05
1.2.4.6.7	Herramientas y máquinas-herramienta	2,774.00
1.2.4.6.9	Otros equipos	48,952.00
<b>1.2.4.6</b>	<b>Total maquinaria, otros equipos y herramientas</b>	<b>670,075.05</b>
<b>1.2.4.7</b>	<b>Colecciones, obras de arte y objetos valiosos:</b>	
1.2.4.7.1	Bienes artísticos, culturales y científicos	239,261.22
<b>1.2.4.7</b>	<b>Total colecciones, obras de arte y objetos valiosos</b>	<b>239,261.22</b>
<b>1.2.5</b>	<b>Activos intangibles:</b>	
1.2.5.1	Software	
1.2.5.1.1	Software	271,965.34
<b>1.2.5</b>	<b>Total activos intangibles</b>	<b>271,965.34</b>

En los anexos a esta información financiera se muestra una tabla analítica el rubro de bienes muebles, inmuebles e intangibles.

**Estimaciones y Deterioros**

Durante el primer trimestre del ejercicio fiscal 2020, no se realizaron estimaciones de cuentas incobrables.

**Otros activos**

Durante el primer trimestre del ejercicio fiscal 2020, no existen otros activos.

**Pasivo**

El monto del pasivo total al 31 de marzo del ejercicio fiscal 2020 es de \$ 3, 268,456.22 y su integración se detalla a continuación:

CONCEPTO	90 DÍAS	180 DÍAS	365 DÍAS	MAS DE 365 DÍAS
<b>Impuestos y Derechos (18% Pensiones Civiles de Tlaxcala)</b>	532,491.36			
<b>Impuestos Sobre la Renta Retenido Sueldos y Salarios</b>	1,395,197.57			
<b>Pensiones Civiles de Tlaxcala (12% Retención)</b>	352,138.32			
<b>10% de Impuesto Sobre la Renta Honorarios Puros</b>	5,000.55			
<b>Fondos Ajenos Retención por Cuenta de Terceros</b>	103,180.03			
<b>Sindicatos</b>	179,045.29			
<b>Créditos a Trabajadores Pensiones Civiles de Tlaxcala</b>	377,393.12			
<b>Fondo de Retiro de Trabajadores</b>				324,009.98
<b>Total</b>	<b>2,944,446.24</b>	<b>0.00</b>	<b>0.00</b>	<b>324,009.98</b>

**II) NOTAS AL ESTADO DE ACTIVIDADES**

**Ingresos de Gestión**

Ingresos por venta de Bienes y Prestación de Servicios de los poderes leg. y judicial 4,169,226.64

Participaciones, Aportaciones, Convenios, Incentivos de inv. d/colab. fiscal, f. dist. de aport,transf, asig, subs y subv y p y jub  
Transferencias y Asignaciones 85, 651,563.09



TLAXCALA  
LXIII LEGISLATURA

Contable / 12

COMITÉ DE ADMINISTRACIÓN



TLAXCALA  
LXIII LEGISLATURA

SECRETARÍA ADMINISTRATIVA

**Asignación de Gastos**

1000	Servicios Personales	25,216,935.78
2000	Materiales y Suministros	2,869,405.01
3000	Servicios Generales	8,351,638.61
4000	Transferencias, Asignaciones, Subsidios y Otras Ayudas	46,695,900.00

**III) NOTAS AL ESTADO DE VARIACIÓN EN LA HACIENDA PÚBLICA**

Al 31 de Marzo de 2020 se tiene un Ahorro Contable de:

Resultado del Trimestre	6'686,910.33
-------------------------	--------------

**IV) NOTAS AL ESTADO DE FLUJOS DE EFECTIVO**

**Efectivo y equivalentes**

1. El análisis de los saldos iniciales y finales que figuran en la última parte del Estado de Flujo de Efectivo en la cuenta de efectivo y equivalentes es como sigue:

Cuenta	Nombre de la Cuenta	2020	2019
1.1.1.1	Efectivo	0.00	0.00
1.1.1.2	Bancos/Tesorería	928,114.63	4,716,515.93
1.1.1.3	Bancos/Dependencias Y Otros	0.00	0.00
1.1.1.4	Inversiones Temporales (Hasta 3 Meses)	8,307,426.64	12.64
1.1.1.5	Fondos Con Afectación Específica	0.00	0.00
1.1.1.6	Depósitos De Fondos De Terceros En Garantía Y/O Administración	0.00	0.00
1.1.1.9	Otros Efectivos Y Equivalentes	0.00	0.00
	<b>Total</b>	<b>9,235,541.27</b>	<b>4,716,528.57</b>



TLAXCALA  
LXIII LEGISLATURA

*[Handwritten Signature]*  
COMITÉ DE ADMINISTRACIÓN

Contable / 13



TLAXCALA  
LXIII LEGISLATURA

*[Handwritten Signature]*  
SECRETARÍA ADMINISTRATIVA



2. Se adquirieron bienes en el primer trimestre de 2020 como a continuación se detallan:

Bienes	Importe
Terrenos	0.00
Muebles de Oficina y Estantería	94,976.82
Equipo de Cómputo y de Tecnologías de la Información	247,284.02
Otros Mobiliarios y Equipos de Administración	24,338.94
Equipos y Aparatos Audiovisuales	0.00
Cámaras Fotográficas y de Video	0.00
Vehículos y Equipo Terrestre	1,246,002.00
Equipos de Generación Eléctrica, Aparatos y Accesorios Eléctricos	0.00
<b>TOTAL</b>	<b>1,612,601.78</b>

3. Conciliación de los Flujos de Efectivo Netos de las Actividades de Operación y la cuenta de Ahorro/Desahorro antes de Rubros Extraordinarios.

	2020	2019
Ahorro/Desahorro antes de rubros extraordinarios	6,686,910.33	17,525,827.70
Movimientos de partidas (o rubros) que no afectan al efectivo	0	0
Depreciación	0	0
Amortización	0	0
Incrementos en las provisiones	0	0

**V) CONCILIACIÓN ENTRE LOS INGRESOS PRESUPUESTARIOS Y CONTABLES, ASÍ COMO ENTRE LOS EGRESOS PRESUPUESTARIOS Y LOS GASTOS CONTABLES**

La conciliación se presentará atendiendo a lo dispuesto por el Acuerdo por el que se emite el formato de conciliación entre los ingresos presupuestarios y contables, así como entre los egresos presupuestarios y los gastos contables.



TLAXCALA  
LXIII LEGISLATURA

COMITÉ DE ADMINISTRACIÓN

Contable / 14



TLAXCALA  
LXIII LEGISLATURA

SECRETARÍA ADMINISTRATIVA

Congreso del Estado de Tlaxcala Conciliación entre los Ingresos Presupuestarios y Contables Correspondiente del 1 de enero al 31 de Marzo de 2020 (Cifras en pesos)		
<b>1. Ingresos Presupuestarios</b>		<b>89,820,789.73</b>
<b>2. Más ingresos contables no presupuestarios</b>		<b>0.00</b>
2.1	Ingresos financieros	0.00
2.2	Incremento por variación de inventarios	0.00
2.3	Disminución del exceso de estimaciones por pérdida o deterioro u obsolescencia	0.00
2.4	Disminución del exceso de provisiones	0.00
2.5	Otros ingresos y beneficios varios	0.00
2.6	Otros ingresos contables no presupuestarios	0.00
<b>3. Menos ingresos presupuestarios no contables</b>		<b>0.00</b>
3.1	Aprovechamientos patrimoniales	0.00
3.2	Ingresos derivados de financiamientos	0.00
3.2	Otros Ingresos presupuestarios no contables	0.00
<b>4. Total de Ingresos Contables (4 = 1 + 2 - 3)</b>		<b>89,820,789.73</b>



TLAXCALA  
LXIII LEGISLATURA

COMITÉ DE ADMINISTRACIÓN

Contable / 15



TLAXCALA  
LXIII LEGISLATURA

SECRETARÍA ADMINISTRATIVA

CONGRESO DEL ESTADO DE TLAXCALA

**Congreso del Estado de Tlaxcala**  
**Conciliación entre los Egresos Presupuestarios y los Gastos Contables**  
**Correspondiente del 1 de enero al 31 de Marzo de 2020**  
**(Cifras en pesos)**

<b>1. Total de egresos (presupuestarios)</b>		<b>84,746,481.18</b>
<b>2. Menos egresos presupuestarios no contables</b>		<b>1,612,601.78</b>
2.1	Materias primas y materiales de producción y comercialización	0.00
2.2	Materiales y suministros	0.00
2.3	Mobiliario y equipo de administración	366,599.78
2.4	Mobiliario y equipo educacional y recreativo	0.00
2.5	Equipo e instrumental médico y de laboratorio	0.00
2.6	Vehículos y equipo de transporte	1,246,002.00
2.7	Equipo de defensa y seguridad	0.00
2.8	Maquinaria, otros equipos y herramientas	0.00
2.9	Activos biológicos	0.00
2.10	Bienes inmuebles	0.00
2.11	Activos intangibles	0.00
2.12	Obra pública en bienes de dominio publico	0.00
2.13	Obra pública en bienes propios	0.00
2.14	Acciones y participaciones de capital	0.00
2.15	Compra de títulos y valores	0.00
2.16	Concesión de Prestamos	0.00
2.17	Inversiones en fideicomisos, mandatos y otros análogos	0.00
2.18	Provisiones para contingencias y otras erogaciones especiales	0.00
2.19	Amortización de la deuda publica	0.00
2.20	Adeudos de ejercicios fiscales anteriores (ADEFAS)	0.00
2.21	Otros Egresos Presupuestales No Contables	0.00

<b>3. Más Gasto Contables No Presupuestales</b>		<b>0.00</b>
3.1	Estimaciones, depreciaciones, deterioros, obsolescencia y amortizaciones	0.00
3.2	Provisiones	0.00
3.3	Disminución de inventarios	0.00
3.4	Aumento por insuficiencia de estimaciones por pérdida o deterioro u obsolescencia	0.00
3.5	Aumento por insuficiencia de provisiones	0.00
3.6	Otros Gastos	0.00
3.7	Otros Gastos Contables No Presupuestales	0.00

**4. Total de Gasto Contable (4 = 1 - 2 + 3)** **83,133,879.40**



  
**TLAXCALA**  
**LXIII LEGISLATURA**  
**COMITÉ DE ADMINISTRACIÓN**



  
**SECRETARÍA ADMINISTRATIVA**

**b) NOTAS DE MEMORIA (CUENTAS DE ORDEN)**

Las cuentas de orden presupuestarias que se manejan son las siguientes:

<b>DEUDORAS</b>		<b>ACREEDORAS</b>	
Ley de ingresos estimada	253,188,985.00	Ley de ingresos por ejecutar	178,809,594.54
Ampliaciones y modificaciones positivas a la ley de ingresos estimada	15,441,399.27	Ley de ingresos devengada	0.00
Presupuesto de egresos por ejercer	183,883,903.09	Ley de ingresos recaudada	89,820,789.73
Presupuesto de egresos comprometido	0.00	Presupuesto de egresos aprobado	253,188,985.00
Presupuesto de egresos devengado	532,491.36	Ampliaciones y modificaciones positivas al presupuesto de egresos aprobado	15,441,399.27
Presupuesto de egresos ejercido	0.00		
Presupuesto de egresos pagado	84,213,989.82		
<b>Total de deudoras</b>	<b>537,260,768.54</b>	<b>Total de acreedoras</b>	<b>537,260,768.54</b>

**c) NOTAS DE GESTIÓN ADMINISTRATIVA**

**1. Introducción.**

Cumpliendo con las disposiciones de la Ley General de Contabilidad Gubernamental aplicables, con el fin de armonizar y transparentar el uso de los recursos públicos el Congreso del Estado de Tlaxcala presenta la cuenta pública armonizada que integra, la información contable, presupuestal y programática del primer trimestre 2020; cuyo objetivo es que la sociedad tenga acceso y conocimiento del gasto real ejercido, ayuda a esta institución establecer una legislación acorde al contexto del estado que coadyuve a desarrollar los sectores económicos, sociales, culturales y políticos, de este modo generar una mejor calidad de vida entre los ciudadanos.



TLAXCALA  
LXIII LEGISLATURA

COMITÉ DE ADMINISTRACIÓN

Contable / 17



TLAXCALA  
LXIII LEGISLATURA

SECRETARÍA ADMINISTRATIVA



## 2. Panorama Económico y Financiero

Se tuvo un incremento en el presupuesto autorizado del ejercicio 2020 con respecto al ejercicio autorizado 2019 en un 7.47292% sobre el monto autorizado, dicho aumento se proyectó para poder subsanar las prestaciones y sueldos del personal en convenio laboral, el aumento en inflación anual a razón del 5%, el incremento en apoyo social a personas y aumento en personal de confianza para cubículos de diputados; así como diversos gastos que se generen para poder llevar a cabo las actividades que corresponden a esta entidad.

## 3. Autorización e Historia

La primer legislatura se instaló en el año 1857, era integrada por 8 diputados y 1 gobernador, dicha legislatura fue de 1857 a 1861; con el paso de los años hubo varias modificaciones; las últimas fueron en la LXI legislatura la cual se integró por 32 diputados y comprendió del 2014 al 2016; La LXII legislatura fue integrada por 25 diputados y el periodo es de 2017 al 31 de Agosto de 2018.

## 4. Organización y Objeto Social

### a) Objeto Social.

Elaborar las iniciativas, revisar, emitir y aprobar leyes, decretos, acuerdos y reglamentos para su respectiva difusión, también se encarga de la fiscalización de la cuenta pública y atención a la ciudadanía.

### b) Principal Actividad.

Es un ente público encargado de elaborar las leyes, decretos, acuerdos y reglamentos que rigen el estado de Tlaxcala; así como atender a la ciudadanía que acude al palacio legislativo a realizar alguna gestión, derivado de dicha gestión les otorgan ayuda social.

### c) Ejercicio Fiscal.

El ejercicio fiscal inicia el 01 de enero y termina el 31 de diciembre de cada año.

El ejercicio legislativo inicia el 30 de agosto del año de que se trate y culmina el 29 de agosto del año inmediato siguiente.

### d) Régimen Jurídico

El Congreso de Estado de Tlaxcala se funda a través de la Constitución Política del Estado Libre y Soberano de Tlaxcala, Ley Orgánica del Poder Legislativo del estado de Tlaxcala y el Reglamento Interior del Congreso del Estado de Tlaxcala.



TLAXCALA  
LXIII LEGISLATURA

COMITÉ DE ADMINISTRACIÓN

Contable / 18



TLAXCALA  
LXIII LEGISLATURA

SECRETARÍA DE ADMINISTRACIÓN



e) **Consideraciones Fiscales**

El Congreso de Estado de Tlaxcala es una persona moral no contribuyente del Impuesto al Valor Agregado e Impuesto Sobre la Renta; solo es retenedor de Impuesto Sobre la Renta por salarios pagados y por el pago a personas que se encuentran bajo el régimen de personas físicas por servicios profesionales y/o arrendamiento.

f) **Estructura Organizacional Básica**

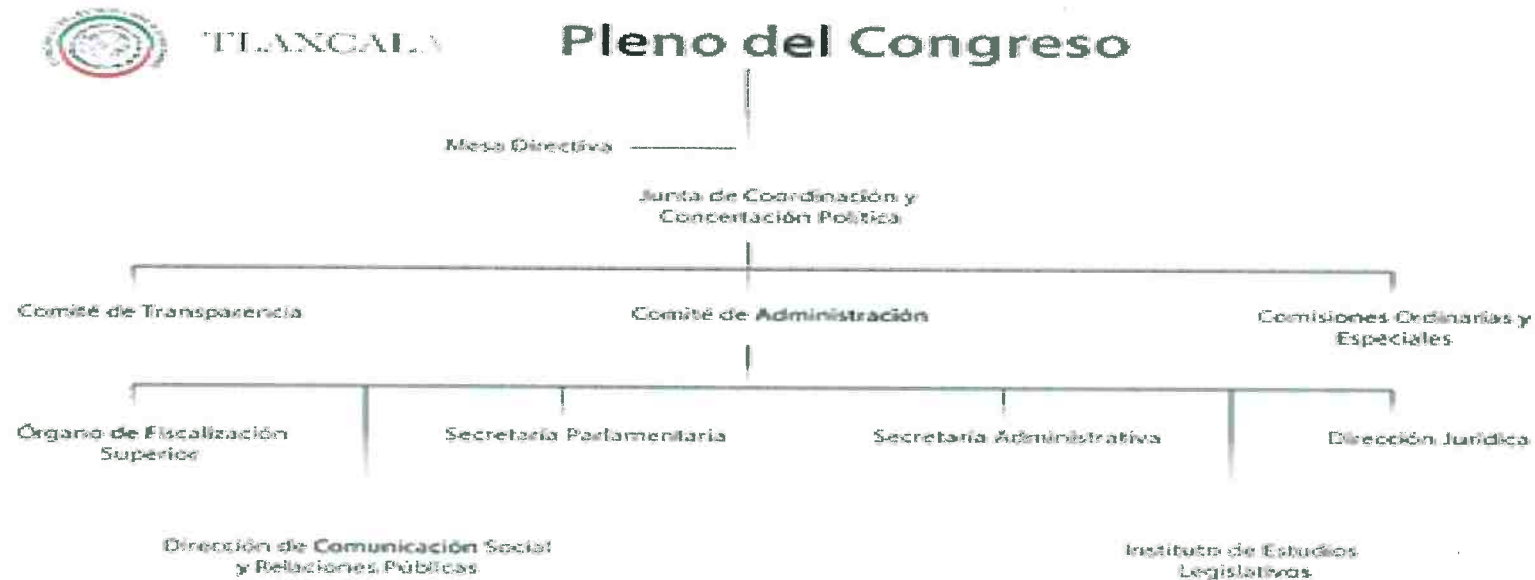

g) **Fideicomisos, mandatos y análogos de los cuales es fideicomitente o fiduciario**

Durante el primer trimestre de 2020, no se realizaron contratos por fideicomisos.



TLAXCALA  
LXIII LEGISLATURA

COMITÉ DE ADMINISTRACIÓN

Contable / 19



TLAXCALA  
LXIII LEGISLATURA

SECRETARÍA ADMINISTRATIVA

**5. Base de preparación de los Estados Financieros**

La emisión y preparación de los Estados Financieros se ha realizado en base a la normatividad del CONAC y la Ley de Contabilidad Gubernamental.

**6. Políticas de Contabilidad Significativas**

Durante el ejercicio fiscal 2020 se afectara al gasto el remanente generado del ejercicio fiscal 2019, el cual asciende a un monto de 1,014,443.18. Motivo por el cual en la presentación de los informes contables y presupuestarios parecería que el gasto es mayor al ingreso, sin embargo el origen de esta diferencia corresponde a dicho remanente.

**7. Posición en Moneda Extranjera y Protección de Riesgo Cambiario**

No se manejan activos, pasivos en moneda extranjera.

**8. Reporte Analítico del Activo**

<b>ACTIVO</b>	
<b>Activo Circulante</b>	
Efectivo y Equivalentes	9,235,541.27
Derechos a Recibir Efectivo o Equivalentes	121,666.68
Derechos a Recibir Bienes y Servicios	0.00
<b>Total de Activos Circulantes</b>	<b>9,357,207.95</b>
<b>Activo No Circulante</b>	
Bienes Inmuebles, Infraestructura y Construcciones en Proceso	7,605,491.76
Bienes Muebles	19,109,114.24
Activos Intangibles	271,965.34
<b>Total de Activos No Circulantes</b>	<b>26,986,571.34</b>
<b>Total de Activo</b>	<b>36,343,779.29</b>

**9. Fideicomisos, Mandatos y Análogos**

Durante el primer trimestre del ejercicio fiscal 2020, no se realizaron contratos de fideicomisos.



TLAXCALA  
LXIII LEGISLATURA  
COMITÉ DE ADMINISTRACIÓN

Contable / 20



TLAXCALA  
LXIII LEGISLATURA  
SECRETARÍA ADMINISTRATIVA

### 10. Reporte de recaudación

Durante el primer trimestre del ejercicio fiscal 2020, se recaudaron multas a los municipios por: \$ 126,600.64

### 11. Información Sobre la Deuda

Durante el primer trimestre del ejercicio fiscal 2020, no se tiene contratada deuda pública.

### 12. Calificaciones Otorgadas

El ente no ha sido sujeto a una evaluación crediticia.

### 13. Procesos de Mejora

Dentro de las políticas de control interno, se implementan el siguiente procedimiento para tener un mejor control en los recursos.

Para la emisión de cheques y /o transferencias de pago a proveedores.

Primero el solicitante elabora su requisición de material la cual debe ir debidamente autorizada por los las personas correspondientes misma que será entregada al área de recursos materiales, para que dicha área realice la solicitud correspondiente al proveedor; en cuanto llega el material y la factura recursos materiales entrega lo solicitado al área y la factura con la requisición es entregada al área de recursos financieros dicha documentación debe ir debidamente autorizada para su pago; recursos financieros realiza la captura del documento en el sistema de contabilidad implementado para ser entregada con posterioridad al área de caja para su pago.

Para el pago de nómina.

Primero el área de recursos humanos descarga todas las incidencias de los trabajadores y personal en el sistema implementado, se envía a la Secretaría administrativa para su autorización para posteriormente enviarla al jefe de recursos financieros, dé el visto bueno y sea entregada al área de caja para su pago.

### 14. Información por Segmentos

No se realiza información de manera segmentada.

### 15. Eventos Posteriores al cierre

No se tienen eventos posteriores al cierre del primer trimestre 2020.



TLAXCALA  
LXIII LEGISLATURA

COMITÉ DE ADMINISTRACIÓN

Contable / 21



TLAXCALA  
LXIII LEGISLATURA

SECRETARÍA DE ADMINISTRACIÓN

**16. Partes relacionadas**

No hay existencia de partes relacionadas.

**17. Responsabilidad Sobre la Presentación Razonable de la Información Contable**

“Bajo protesta de decir verdad declaramos que los Estados Financieros



DIP. JAVIER RAFAEL ORTEGA BLANCAS  
**COMITÉ DE ADMINISTRACIÓN**  
PRESIDENTE DEL COMITÉ DE  
ADMINISTRACIÓN



C.P. NILS GUNNAR JAIME ROBLES ANDERSSON  
**SECRETARÍA ADMINISTRATIVA**  
SECRETARIO ADMINISTRATIVO

