

PODER LEGISLATIVO

CONGRESO DEL ESTADO DE TLAXCALA
Estado de Actividades
Del 01 de Enero al 31 de Diciembre de 2022
(Cifras en Pesos)

Concepto	2022	2021
INGRESOS Y OTROS BENEFICIOS		
Ingresos de Gestión	230,410	175,142
Impuestos	0	0
Cuotas y Aportaciones de Seguridad Social	0	0
Contribuciones de Mejoras	0	0
Derechos	0	0
Productos de Tipo Corriente	812	0
Aprovechamientos	0	0
Ingresos por Venta de Bienes y Prestación de Servicios	229,598	175,142
Participaciones, Aportaciones, Convenios, Incentivos Derivados de la Colaboración Fiscal, Fondos Distintos de Aportaciones, Transferencias, Asignaciones, Subsidios y Subvenciones, y Pensiones y Jubilaciones	309,535,116	317,221,232
Participaciones, Aportaciones, Convenios, Incentivos Derivados de la Colaboración Fiscal y Fondos Distintos de Aportaciones	0	0
Transferencias, Asignaciones, Subsidios y Subvenciones, y Pensiones y Jubilaciones	309,535,116	317,221,232
Otros Ingresos y Beneficios	0	0
Ingresos Financieros	0	0
Incremento por Variación de Inventarios	0	0
Disminución del Exceso de Estimaciones por Pérdida o Deterioro u Obsolescencia	0	0
Disminución del Exceso de Provisiones	0	0
Otros Ingresos y Beneficios Varios	0	0
Total de Ingresos y Otros Beneficios	309,765,526	317,396,374
GASTOS Y OTRAS PÉRDIDAS		
Gastos de Funcionamiento	183,089,827	192,644,007
Servicios Personales	145,054,296	138,861,509
Materiales y Suministros	13,018,420	31,815,074
Servicios Generales	25,017,111	21,967,424
Transferencias, Asignaciones, Subsidios y Otras Ayudas	128,332,946	118,296,936
Transferencias Internas y Asignaciones al Sector Público	0	0
Transferencias al Resto del Sector Público	0	0
Subsidios y Subvenciones	0	0
Ayudas Sociales	128,332,946	118,296,936
Pensiones y Jubilaciones	0	0
Transferencias a Fideicomisos, Mandatos y Contratos Análogos	0	0
Transferencias a la Seguridad Social	0	0
Donativos	0	0
Transferencias al Exterior	0	0
Participaciones y Aportaciones	0	0
Participaciones	0	0
Aportaciones	0	0
Convenios	0	0
Intereses, Comisiones y Otros Gastos de la Deuda Pública	0	0
Intereses de la Deuda Pública	0	0
Comisiones de la Deuda Pública	0	0
Gastos de la Deuda Pública	0	0
Costo por Coberturas	0	0
Apoyos Financieros	0	0
Otros Gastos y Pérdidas Extraordinarias	0	0
Estimaciones, Depreciaciones, Deterioros, Obsolescencia y Amortizaciones	0	0
Provisiones	0	0
Disminución de Inventarios	0	0
Aumento por Insuficiencia de Estimaciones por Pérdida o Deterioro u Obsolescencia	0	0
Aumento por Insuficiencia de Provisiones	0	0
Otros Gastos	0	0
Inversión Pública	0	0
Inversión Pública no Capitalizable	0	0
Total de Gastos y Otras Pérdidas	311,422,773	310,940,943
Resultados del Ejercicio (Ahorro/Desahorro)	-1,657,247	6,455,431



Bajo protesta de decir verdad declaramos que los Estados Financieros y sus Notas son razonablemente correctos y responsabilidad del emisor.

COMITÉ DE ADMINISTRACIÓN

SECRETARÍA ADMINISTRATIVA

Dip. Vicente Morales Pérez
Presidente del Comité de Administración

Lic. Leonardo Esteban Estévez Vázquez
Secretario Administrativo

CUENTA PÚBLICA
ENTIDAD FEDERATIVA DE TLAXCALA **2022**
AL 31 DE DICIEMBRE

CONGRESO DEL ESTADO DE TLAXCALA
Estado de Situación Financiera
Del 01 de Enero al 31 de Diciembre de 2022
(Cifras en Pesos)

Concepto	2022	2021	Concepto	2022	2021
ACTIVO			PASIVO		
Activo Circulante			Pasivo Circulante		
Efectivo y Equivalentes	2,723,954	7,564,137	Cuentas por Pagar a Corto Plazo	5,731,633	3,419,714
Derechos a Recibir Efectivo o Equivalentes	0	0	Documentos por Pagar a Corto Plazo	0	0
Derechos a Recibir Bienes o Servicios	4,000,000	0	Porción a Corto Plazo de la Deuda Pública a Largo Plazo	0	0
Inventarios	0	0	Títulos y Valores a Corto Plazo	0	0
Almacenes	0	0	Pasivos Diferidos a Corto Plazo	0	0
Estimación por Pérdida o Deterioro de Activos Circulantes	0	0	Fondos y Bienes de Terceros en Garantía y/o	0	0
Otros Activos Circulantes	0	0	Provisiones a Corto Plazo	0	0
Total de Activos Circulantes	6,723,954	7,564,137	Otros Pasivos a Corto Plazo	0	0
Activo No Circulante			Total de Pasivos Circulantes	5,731,633	3,419,714
Inversiones Financieras a Largo Plazo	0	0	Pasivo No Circulante		
Derechos a Recibir Efectivo o Equivalentes a Largo Plazo	0	0	Cuentas por Pagar a Largo Plazo	0	0
Bienes Inmuebles, Infraestructura y Construcciones en Proceso	7,605,492	7,605,492	Documentos por Pagar a Largo Plazo	0	0
Bienes Muebles	22,808,772	21,314,414	Deuda Pública a Largo Plazo	0	0
Activos Intangibles	297,356	297,356	Pasivos Diferidos a Largo Plazo	0	0
Depreciación, Deterioro y Amortización Acumulada de Bienes	0	0	Fondos y Bienes de Terceros en Garantía y/o	0	0
Activos Diferidos	0	0	Provisiones a Largo Plazo	0	0
Estimación por Pérdida o Deterioro de Activos no Circulantes	0	0	Total de Pasivos No Circulantes	0	0
Otros Activos no Circulantes	0	0	Total del Pasivo	5,731,633	3,419,714
Total de Activos No Circulantes	30,711,620	29,217,262	HACIENDA PÚBLICA/PATRIMONIO		
Total del Activo	37,435,574	36,781,399	Hacienda Pública/Patrimonio Contribuido	2,834,861	2,834,861
			Aportaciones	0	0
			Donaciones de Capital	0	0
			Actualización de la Hacienda Pública/Patrimonio	2,834,861	2,834,861
			Hacienda Pública/Patrimonio Generado	28,869,080	30,526,824
			Resultados del Ejercicio (Ahorro/ Desahorro)	-1,657,247	6,455,431
			Resultados de Ejercicios Anteriores	30,526,327	24,071,393
			Revalúos	0	0
			Reservas	0	0
			Rectificaciones de Resultados de Ejercicios Anteriores	0	0
			Exceso o Insuficiencia en la Actualización de la	0	0
			Resultado por Posición Monetaria	0	0
			Resultado por Tenencia de Activos no Monetarios	0	0
			Total Hacienda Pública/Patrimonio	31,703,941	33,361,685
			Total del Pasivo Hacienda Pública/Patrimonio	37,435,574	36,781,399

Bajo protesta de decir verdad declaramos que los Estados Financieros y sus Notas son razonablemente correctos y responsabilidad del emisor

Dip. Vicente Morales Pérez
Presidente del Comité de Administración

TLAXCALA
LXIV LEGISLATURA
COMITÉ DE
ADMINISTRACIÓN

Lic. Leonardo Esteban Estévez Vázquez
Secretario Administrativo

TLAXCALA
LXIV LEGISLATURA
SECRETARÍA
ADMINISTRATIVA

PODER LEGISLATIVO

CONGRESO DEL ESTADO DE TLAXCALA
 Estado de Cambios en la Situación Financiera
 Del 01 de Enero al 31 de Diciembre de 2022
 (Cifras en Pesos)

Concepto	Origen	Aplicación
ACTIVO	4,840,184	654,174
Activo Circulante	4,840,184	-840,184
Efectivo y Equivalentes	4,840,184	0
Derechos a Recibir Efectivo o Equivalentes	0	0
Derechos a Recibir Bienes o Servicios	0	4,000,000
Inventarios	0	0
Almacenes	0	0
Estimación por Pérdida o Deterioro de Activos Circulantes	0	0
Otros Activos Circulantes	0	0
Activo No Circulante	0	1,494,358
Inversiones Financieras a Largo Plazo	0	0
Derechos a Recibir Efectivo o Equivalentes a Largo Plazo	0	0
Bienes Inmuebles, Infraestructura y Construcciones en Proceso	0	0
Bienes Muebles	0	1,494,358
Activos Intangibles	0	0
Depreciación, Deterioro y Amortización Acumulada de Bienes	0	0
Activos Diferidos	0	0
Estimación por Pérdida o Deterioro de Activos no Circulantes	0	0
Otros Activos no Circulantes	0	0
PASIVO	2,311,918	0
Pasivo Circulante	2,311,918	0
Cuentas por Pagar a Corto Plazo	2,311,918	0
Documentos por Pagar a Corto Plazo	0	0
Porción a Corto Plazo de la Deuda Pública a Largo Plazo	0	0
Títulos y Valores a Corto Plazo	0	0
Pasivos Diferidos a Corto Plazo	0	0
Fondos y Bienes de Terceros en Garantía y/o Administración a Corto Plazo	0	0
Provisiones a Corto Plazo	0	0
Otros Pasivos a Corto Plazo	0	0
Pasivo No Circulante	0	0
Cuentas por Pagar a Largo Plazo	0	0
Documentos por Pagar a Largo Plazo	0	0
Deuda Pública a Largo Plazo	0	0
Pasivos Diferidos a Largo Plazo	0	0
Fondos y Bienes de Terceros en Garantía y/o Administración a Largo Plazo	0	0
Provisiones a Largo Plazo	0	0
HACIENDA PÚBLICA/PATRIMONIO	0	1,657,744
Hacienda Pública/Patrimonio Contribuido	0	0
Aportaciones	0	0
Donaciones de Capital	0	0
Actualización de la Hacienda Pública/Patrimonio	0	0
Hacienda Pública/Patrimonio Generado	0	0
Resultados del Ejercicio (Ahorro/ Desahorro)	0	0
Resultados de Ejercicios Anteriores	0	0
Revalúos	0	0
Reservas	0	0
Rectificaciones de Resultados de Ejercicios Anteriores	0	0
Exceso o Insuficiencia en la Actualización de la Hacienda Pública/Patrimonio	6,454,934	0
Resultado por Posición Monetaria	0	0
Resultado por Tenencia de Activos no Monetarios	0	0



Bajo protesta de decir verdad declaramos que los Estados Financieros y sus Notas son razonablemente correctos y responsabilidad del emisor.

Dip. Vicente Morales Pérez
 Presidente del Comité de Administración

Lic. Leonardo Esteban Estévez Vázquez
 Secretario Administrativo

CUENTA PÚBLICA
ENTIDAD FEDERATIVA DE TLAXCALA | 2022
AL 31 DE DICIEMBRE

CONGRESO DEL ESTADO DE TLAXCALA
Estado Analítico del Activo
Del 01 de Enero al 31 de Diciembre de 2022
(Cifras en Pesos)

Concepto	Saldo Inicial	Cargos del Periodo	Abonos del Periodo	Saldo Final	Variación del Periodo
ACTIVO	36,781,399	673,150,146	672,495,971	37,435,574	654,175
Activo Circulante	7,564,137	671,655,788	672,495,971	6,723,954	-840,183
Efectivo y Equivalentes	7,564,137	350,480,939	355,321,122	2,723,954	-4,840,183
Derechos a Recibir Efectivo o Equivalentes	0	315,890,321	315,890,321	0	0
Derechos a Recibir Bienes o Servicios	0	5,284,528	1,284,528	4,000,000	4,000,000
Inventarios	0	0	0	0	0
Almacenes	0	0	0	0	0
Estimación por Pérdida o Deterioro de Activos Circulantes	0	0	0	0	0
Otros Activos Circulantes	0	0	0	0	0
Activo No Circulante	29,217,262	1,494,358	0	30,711,620	1,494,358
Inversiones Financieras a Largo Plazo	0	0	0	0	0
Derechos a Recibir Efectivo o Equivalentes a Largo Plazo	0	0	0	0	0
Bienes Inmuebles, Infraestructura y Construcciones en Proceso	7,605,492	0	0	7,605,492	0
Bienes Muebles	21,314,414	1,494,358	0	22,808,772	1,494,358
Activos Intangibles	297,356	0	0	297,356	0
Depreciación, Deterioro y Amortización Acumulada de Bienes	0	0	0	0	0
Activos Diferidos	0	0	0	0	0
Estimación por Pérdida o Deterioro de Activos no Circulantes	0	0	0	0	0
Otros Activos no Circulantes	0	0	0	0	0

Bajo protesta de decir verdad declaramos que los Estados Financieros y Notas son razonablemente correctos y responsabilidad del emisor.

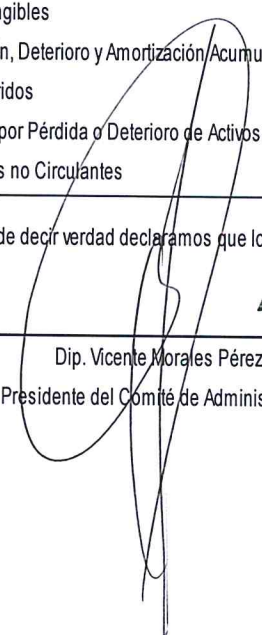

TLAXCALA
LXV LEGISLATURA
COMITÉ DE ADMINISTRACIÓN

Dip. Vicente Morales Pérez
Presidente del Comité de Administración

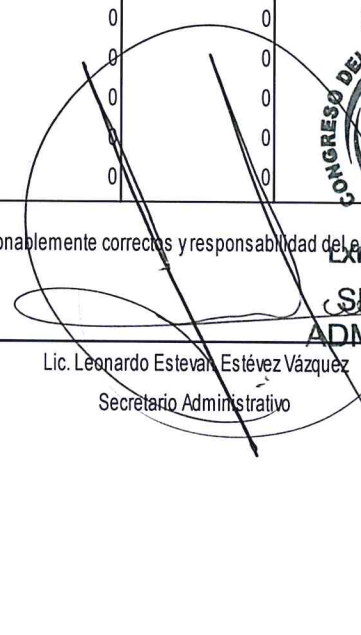

TLAXCALA
LXV LEGISLATURA
SECRETARÍA ADMINISTRATIVA

Lic. Leonardo Estevan Estévez Vázquez
Secretario Administrativo

PODER LEGISLATIVO

CONGRESO DEL ESTADO DE TLAXCALA
 Estado Analítico de la Deuda y Otros Pasivos
 Del 01 de Enero al 31 de Diciembre de 2022
 (Cifras en Pesos)

Denominación de las Deudas	Moneda de Contratación	Institución o País Acreedor	Saldo Inicial del Periodo	Saldo Final del Periodo
DEUDA PÚBLICA				
Corto Plazo				
Deuda Interna			0	0
Instituciones de Crédito			0	0
Títulos y Valores			0	0
Arrendamientos Financieros			0	0
Deuda Externa			0	0
Organismos Financieros Internacionales			0	0
Deuda Bilateral			0	0
Títulos y Valores			0	0
Arrendamientos Financieros			0	0
Subtotal de Deuda Pública a Corto Plazo			0	0
Largo Plazo				
Deuda Interna			0	0
Instituciones de Crédito			0	0
Títulos y Valores			0	0
Arrendamientos Financieros			0	0
Deuda Externa			0	0
Organismos Financieros Internacionales			0	0
Deuda Bilateral			0	0
Títulos y Valores			0	0
Arrendamientos Financieros			0	0
Subtotal de Deuda Pública a Largo Plazo			0	0
Total de Otros Pasivos			3,419,714	3,419,714
Total de Deuda Pública y Otros Pasivos			3,419,714	3,419,714



Bajo protesta de decir verdad declaramos que los Estados Financieros y sus Notas son razonablemente correctos y responsabilidad del emisor

COMITÉ DE ADMINISTRACIÓN

SECRETARÍA ADMINISTRATIVA

Dip. Vicente Morales Pérez
 Presidente del Comité de Administración

Lic. Leonardo Esteban Estévez Vázquez
 Secretario Administrativo

CUENTA PÚBLICA
ENTIDAD FEDERATIVA DE TLAXCALA | 2022
AL 31 DE DICIEMBRE

CONGRESO DEL ESTADO DE TLAXCALA
Estado de Variación en la Hacienda Pública
Del 01 de Enero al 31 de Diciembre de 2022
(Cifras en Pesos)

Concepto	Hacienda Pública / Patrimonio Contribuido	Hacienda Pública / Patrimonio Generado de Ejercicios Anteriores	Hacienda Pública / Patrimonio Generado del Ejercicio	Exceso o Insuficiencia en la Actualización de la Hacienda Pública / Patrimonio	Total
Hacienda Pública/Patrimonio Contribuido Neto de 2021	2,834,861	0	0	0	2,834,861
Aportaciones	0	0	0	0	0
Donaciones de Capital	0	0	0	0	0
Actualización de la Hacienda Pública/Patrimonio	2,834,861	0	0	0	2,834,861
Hacienda Pública/Patrimonio Generado Neto de 2021	0	24,071,393	6,455,431	0	30,526,824
Resultados del Ejercicio (Ahorro/Desahorro)	0	0	6,455,431	0	6,455,431
Resultados de Ejercicios Anteriores	0	24,071,393	0	0	24,071,393
Revalúos	0	0	0	0	0
Reservas	0	0	0	0	0
Rectificaciones de Resultados de Ejercicios Anteriores	0	0	0	0	0
Exceso o Insuficiencia en la Actualización de la Hacienda Pública/Patrimonio Neto de 2021	0	0	0	0	0
Resultado por Posición Monetaria	0	0	0	0	0
Resultado por Tenencia de Activos no Monetarios	0	0	0	0	0
Hacienda Pública/Patrimonio Neto Final de 2021	2,834,861	24,071,393	6,455,431	0	33,361,685
Cambios en la Hacienda Pública/Patrimonio Contribuido Neto de 2022	0	0	0	0	0
Aportaciones	0	0	0	0	0
Donaciones de Capital	0	0	0	0	0
Actualización de la Hacienda Pública/Patrimonio	0	0	0	0	0
Variaciones de la Hacienda Pública/Patrimonio Generado Neto de 2022	0	6,454,934	-8,112,678	0	-1,657,744
Resultados del Ejercicio (Ahorro/Desahorro)	0	0	-1,657,247	0	-1,657,247
Resultados de Ejercicios Anteriores	0	6,454,934	-6,455,431	0	-497
Revalúos	0	0	0	0	0
Reservas	0	0	0	0	0
Rectificaciones de Resultados de Ejercicios Anteriores	0	0	0	0	0
Cambios en el Exceso o Insuficiencia en la Actualización de la Hacienda Pública/Patrimonio Neto de 2022	0	0	0	0	0
Resultado por Posición Monetaria	0	0	0	0	0
Resultado por Tenencia de Activos no Monetarios	0	0	0	0	0
Hacienda Pública/Patrimonio Neto Final de 2022	2,834,861	30,526,327	-1,657,247	0	31,703,941

Bajo protesta de decir verdad declaramos que los Estados Financieros y sus Notas son razonablemente correctos y responsabilidad del emisor

TLAXCALA
CONGRESO DEL ESTADO LIBRE Y SOBERANO
LXIV LEGISLATURA
COMITÉ DE ADMINISTRACIÓN

TLAXCALA
CONGRESO DEL ESTADO LIBRE Y SOBERANO
ESTADOS UNIDOS MEXICANOS
LXIV LEGISLATURA
SECRETARÍA ADMINISTRATIVA

Dip. Vicente Morales Pérez
Presidente del Comité de Administración

Lic. Leonardo Esteban Estévez Vázquez
Secretario Administrativo

PODER LEGISLATIVO

CONGRESO DEL ESTADO DE TLAXCALA
Estado de Flujos de Efectivo
Del 01 de Enero al 31 de Diciembre de 2022
(Cifras en Pesos)

Concepto	2022	2021
Flujos de Efectivo de las Actividades de Operación		
Origen	309,765,526	317,396,374
Impuestos	0	0
Cuotas y Aportaciones de Seguridad Social	0	0
Contribuciones de Mejoras	0	0
Derechos	0	0
Productos	812	0
Aprovechamientos	0	0
Ingresos por Venta de Bienes y Prestación de Servicios	229,598	175,442
Participaciones, Aportaciones, Convenios, Incentivos Derivados de la Colaboración Fiscal y Fondos Distintos de Aportaciones	0	0
Transferencias, Asignaciones, Subsidios y Subvenciones, y Pensiones y Jubilaciones	309,535,115	317,221,232
Otros Orígenes de Operación	0	0
Aplicación	310,539,618	310,928,598
Servicios Personales	144,492,949	138,858,770
Materiales y Suministros	3,018,420	3,180,468
Servicios Generales	24,695,303	21,967,424
Transferencias Internas y Asignaciones al Sector Público	0	0
Transferencias al Resto del Sector Público	0	0
Subsidios y Subvenciones	0	0
Ayudas Sociales	0	0
Pensiones y Jubilaciones	128,332,946	118,296,936
Transferencias a Fideicomisos, Mandatos y Contratos Análogos	0	0
Transferencias a la Seguridad Social	0	0
Donativos	0	0
Transferencias al Exterior	0	0
Participaciones	0	0
Aportaciones	0	0
Convenios	0	0
Otras Aplicaciones de Operación	0	0
Flujos Netos de Efectivo por Actividades de Operación	-774,092	6,467,776
Flujos de Efectivo de las Actividades de Inversión		
Origen	0	0
Bienes Inmuebles, Infraestructura y Construcciones en Proceso	0	0
Bienes Muebles	0	0
Otros Orígenes de Inversión	0	0
Aplicación	1,494,358	2,311,008
Bienes Inmuebles, Infraestructura y Construcciones en Proceso	0	0
Bienes Muebles	1,494,358	2,311,008
Otras Aplicaciones de Inversión	0	0
Flujos Netos de Efectivo por Actividades de Inversión	-1,494,358	-2,311,008
Flujos de Efectivo de las Actividades de Financiamiento		
Origen	40,715,413	5,321,458
Endeudamiento Neto	0	0
Interno	0	0
Externo	0	0
Otros Orígenes de Financiamiento	40,715,413	5,321,458
Aplicación	43,287,146	0
Servicios de la Deuda	0	0
Interno	0	0
Externo	0	0
Otras Aplicaciones de Financiamiento	43,287,146	0
Flujos Netos de Efectivo por Actividades de Financiamiento	-2,571,733	5,321,458
Incremento/Disminución Neta en el Efectivo y Equivalentes al Efectivo	4,840,183	9,478,226
Efectivo y Equivalentes al Efectivo al Inicio de la Legislatura	7,564,137	7,564,137
Efectivo y Equivalentes al Efectivo al Final del Ejercicio	2,723,954	17,042,363

Bajo protesta de decir verdad declaramos que los Estados Financieros y sus Notas son razonablemente correctos y responsabilidad del emisor.

Dip. Vicente Morales Pérez
Presidente del Comité de Administración

Lic. Leonardo Esteban Estévez Vázquez
Secretario Administrativo



NOTAS A LOS ESTADOS FINANCIEROS

a) NOTAS DE DESGLOSE

I) NOTAS AL ESTADO DE SITUACIÓN FINANCIERA

Activo

Efectivo y Equivalentes

Al 31 de diciembre de 2022, no se tienen fondos con afectación específica.

Derechos a recibir Efectivo y Equivalentes y Bienes o Servicios a Recibir

Al 31 de diciembre de 2022 se cuenta con derechos a recibir en efectivo y equivalentes:

Anticipo a proveedores por adquisición	4,000,000.00
Bienes y prestación de serv a c/ plazo	

Bienes Disponibles para su Transformación o Consumo (inventarios)

El Congreso del Estado de Tlaxcala no realiza ningún proceso de transformación.

Inversiones Financieras

Cuenta	Nombre De La Cuenta	Monto
1.1.1.4	Inversiones Temporales (Hasta 3 Meses)	0.00

Datos Informativos:

Contrato

0504139888

Distribución de Portafolio

Fondo de Inversión de Deuda

Institución

Banco Mercantil Del Norte S.A. Institución de Banca Múltiple Grupo Financiero Banorte

Bienes Muebles, Inmuebles e Intangibles

Se realizaron los registros contables en base a las normas del CONAC; así como el levantamiento físico de inventarios de bienes al 31 de diciembre de 2022. Quedando como a continuación:

1.2.4		7'605,491.76
1.2.5		22,808,771.80
		297,356.58

 TLAXCALA
 LXIV LEGISLATURA
 COMITÉ DE
 ADMINISTRACIÓN

 TLAXCALA
 LXIV LEGISLATURA
 SECRETARÍA
 ADMINISTRATIVA

PODER LEGISLATIVO

cuenta	concepto	importe
1.2.3	Bienes inmuebles, infraestructura y construcciones en proceso:	
1.2.3.1	Terrenos	6,200,000.00
1.2.3.3	Edificios no habitacionales	1,405,491.76
	Total bienes inmuebles, infraestructura y construcciones en proceso	7,605,491.76
1.2.4	Bienes muebles:	
1.2.4.1	Mobiliario y equipo de administración:	
1.2.4.1.1	Muebles de oficina y estantería	6,234,103.05
1.2.4.1.2	Muebles, excepto de oficina y estantería	61,125.87
1.2.4.1.3	Equipo de cómputo y de tecnologías de la información	8,698,614.89
1.2.4.1.9	Otros mobiliarios y equipos de administración	3,833,084.41
1.2.4.1	Total mobiliario y equipo de administración	18,826,928.22
1.2.4.2	Mobiliario y equipo educacional y recreativo:	
1.2.4.2.1	Equipos y aparatos audiovisuales	471,779.53
1.2.4.2.3	Cámaras fotográficas y de video	159,406.02
1.2.4.2.9	Otro mobiliario y equipo educacional y recreativo	353,667.01
1.2.4.2	Total mobiliario y equipo educacional y recreativo	984,852.56
1.2.4.3	Equipo e instrumental médico y de laboratorio:	
1.2.4.3.1	Equipo médico y de laboratorio	137,420.19
1.2.4.3	Total equipo e instrumental médico y de laboratorio	137,420.19
1.2.4.4	Vehículos y equipo de transporte:	
1.2.4.4.1	Vehículos y equipo terrestre	1,827,952.00
1.2.4.4	Total vehículos y equipo de transporte	1,827,952.00
1.2.4.6	Maquinaria, otros equipos y herramientas:	
1.2.4.6.4	Sistemas de aire acondicionado, calefacción y de refrigeración industrial y comercial	76,043.80
1.2.4.6.5	Equipo de comunicación y telecomunicación	72,686.76
1.2.4.6.6	Equipos de generación eléctrica, aparatos y accesorios eléctricos	591,901.05
1.2.4.6.7	Herramientas y máquinas-herramienta	2,774.00
1.2.4.6.9	Otros equipos	48,952.00
1.2.4.6	Total maquinaria, otros equipos y herramientas	792,357.61
1.2.4.7	Colecciones, obras de arte y objetos valiosos:	
1.2.4.7.1	Bienes artísticos, culturales y objetos valiosos	239,261.22
1.2.4.7	Total colecciones, obras de arte y objetos valiosos	239,261.22
1.2.5	Activos intangibles:	
1.2.5.1	Software	
1.2.5.1.1	Software	297,356.58
1.2.5	Total activos intangibles	297,356.58



 CONGRESO DEL ESTADO LIBRE Y SOBERANO
 ESTADOS UNIDOS MEXICANOS
 TLAXCALA
 LXIV LEGISLATURA
 COMITÉ DE ADMINISTRACIÓN



 CONGRESO DEL ESTADO LIBRE Y SOBERANO
 ESTADOS UNIDOS MEXICANOS
 TLAXCALA
 LXIV LEGISLATURA
 SECRETARÍA ADMINISTRATIVA

En los anexos a esta información financiera se integra de forma analítica el rubro de bienes muebles, inmuebles e intangibles.

Estimaciones y Deterioros

Al 31 de diciembre de 2022, no se realizaron estimaciones de cuentas incobrables.

Otros activos

Al 31 de diciembre de 2022, no existen otros activos.

Pasivo

El monto del pasivo total al 31 de diciembre de 2022 es de \$ 5'731,632.15 y su integración se detalla a continuación:

Concepto	90 DÍAS	180 DÍAS	365 DÍAS	MAS DE 365 DÍAS
Nóminas, honorarios y otros serv personales	0.00			
Gastos médicos	241,653.82			
Proveedores de bienes y servicios	36,191.00			
Prestaciones contractuales	319,692.95			
Impuesto y derechos	285,617.00			
Impuestos Sobre la Renta Retenido Sueldos y Salarios	3,600,799.72			
Pensiones Civiles de Tlaxcala (12% Retención)	0.00			
10% de Impuesto Sobre la Renta Honorarios Puros	6,242.65			
Fondos Ajenos Retención por Cuenta de Terceros	45,910.38			
Sindicatos	725,081.71			
Créditos a Trabajadores Pensiones Civiles de Tlaxcala	0.00			
Fondo de Retiro de Trabajadores				470,442.92
Total	5'261,189.23			470,442.92

II) NOTAS AL ESTADO DE ACTIVIDADES

Ingresos de Gestión

Productos

812.45

Ingresos por venta de Bienes y Prestación de Servicios de los poderes leg. y judicial

229,597.49

Otros

Participaciones, Aportaciones, Convenios, Incentivos deriv. d/colab. fiscal, f. dist. de aport. Transf.

asig, subs y subv y p

Transferencias y Asignaciones
309,535,116.10

 ESTADO DEL ESTADO LIBRE Y SOBERANO
 TLAXCALA
 LXIV LEGISLATURA
 COMITÉ DE ADMINISTRACIÓN

 CONGRESO DEL ESTADO LIBRE Y SOBERANO
 ESTADOS UNIDOS MEXICANOS
 TLAXCALA
 LXIV LEGISLATURA
 SECRETARÍA ADMINISTRATIVA

PODER LEGISLATIVO

Asignación de Gastos

1000	Servicios Personales	145,054,295.56
2000	Materiales y Suministros	13,018,420.62
3000	Servicios Generales	25,017,111.26
4000	Transferencias, Asignaciones, Subsidios y Otras Ayudas	128,332,945.73

III) NOTAS AL ESTADO DE VARIACIÓN EN LA HACIENDA PÚBLICA

Al 31 de diciembre de 2022 se tiene un resultado contable de:

Resultado del Periodo	- 1,657,247.13
-----------------------	----------------

IV) NOTAS AL ESTADO DE FLUJOS DE EFECTIVO

Efectivo y equivalentes

- El análisis de los saldos iniciales y finales que figuran en la última parte del Estado de Flujo de Efectivo en la cuenta de efectivo y equivalentes es como sigue:

Cuenta	Nombre de la Cuenta	2022	2021
1.1.1.1	Efectivo	0.00	0.00
1.1.1.2	Bancos/Tesorería	2,723,953.61	7,564,137.15
1.1.1.3	Bancos/Dependencias Y Otros	0.00	0.00
1.1.1.4	Inversiones Temporales (Hasta 3 Meses)	0.00	0.00
1.1.1.5	Fondos Con Afectación Específica	0.00	0.00
1.1.1.6	Depósitos De Fondos De Terceros En Garantía Y/O Administración	0.00	0.00
1.1.1.9	Otros Efectivos Y Equivalentes	0.00	0.00
	Total	2,723,953.61	7,564,137.15

- Se adquirieron bienes como a continuación se detallan:

Bienes	Importe
Mobiliario y Equipo de Administración	1,370,109.70
Mobiliario y Equipo Educativo y Recreativo	12,249.80
Equipo e Instrumental Médico de Laboratorio	35,955.00
Maquinaria, Otros Equipos e Instrumentos	76,043.80
TOTAL	1,494,357.80

TLAXCALA
LXIV LEGISLATURA
COMITÉ DE
ADMINISTRACIÓN

CONGRESO DEL ESTADO LIBRE Y SOBERANO
ESTADOS UNIDOS MEXICANOS
TLAXCALA
LXIV LEGISLATURA
SECRETARÍA
ADMINISTRATIVA

3. Conciliación de los Flujos de Efectivo Netos de las Actividades de Operación y la cuenta de Ahorro/Desahorro antes de Rubros Extraordinarios.

	2022	2021
Ahorro/Desahorro antes de rubros extraordinarios	- 1,657,247.13	6,455,430.93
Movimientos de partidas (o rubros) que no afectan al efectivo	883,154.77	0
Incrementos en cuentas por pagar de actividades de operación	883,154.77	12,344.87
Depreciación	0	0
Amortización	0	0
Incrementos en las provisiones	0	0
Flujos De Efectivo Netos De Las Actividades De Operación	-774,092.36	6,467,775.80

V) CONCILIACIÓN ENTRE LOS INGRESOS PRESUPUESTARIOS Y CONTABLES, ASÍ COMO ENTRE LOS EGRESOS PRESUPUESTARIOS Y LOS GASTOS CONTABLES

La conciliación se presentará atendiendo a lo dispuesto por el Acuerdo por el que se emite el formato de conciliación entre los ingresos presupuestarios y contables, así como entre los egresos presupuestarios y los gastos contables.

Congreso del Estado de Tlaxcala		
Conciliación entre los Ingresos Presupuestarios y Contables		
Correspondiente del 1 de Enero al 31 de diciembre de 2022		
(Cifras en pesos)		
1. Ingresos Presupuestarios		309,765,526.04
2. Más ingresos contables no presupuestarios		0.00
2.1	Ingresos financieros	0.00
2.2	Incremento por variación de inventarios	0.00
2.3	Disminución del exceso de estimaciones por pérdida o deterioro u obsolescencia	0.00
2.4	Disminución del exceso de provisiones	0.00
2.5	Otros ingresos y beneficios varios	0.00
2.6	Otros ingresos contables no presupuestarios	0.00
3. Menos ingresos presupuestarios no contables		0.00
3.1	Aprovisiones financieras	0.00
3.2	Ingresos de recursos financieros	0.00
3.2	Otros ingresos presupuestarios no contables	0.00
4. Total de Ingresos Contables (4 = 1 + 2 - 3)		309,765,526.04

TLAXCALA
COMITÉ DE ADMINISTRACIÓN

CONGRESO DEL ESTADO LIBRE Y SOBERANO
ESTADOS UNIDOS MEXICANOS
TLAXCALA
LXIV LEGISLATURA
SECRETARÍA ADMINISTRATIVA

PODER LEGISLATIVO

Congreso del Estado de Tlaxcala
 Conciliación entre los Egresos Presupuestarios y los Gastos Contables
 Correspondiente del 1 de Enero al 31 de diciembre de 2022
 (Cifras en pesos)

1. Total de egresos (presupuestarios)

312,917,130.97

Menos egresos presupuestarios no contables			1,494,357.80
2.1	Materias primas y materiales de producción y comercialización	0.00	
2.2	Materiales y suministros	0.00	
2.3	Mobiliario y equipo de administración	1,370,109.70	
2.4	Mobiliario y equipo educacional y recreativo	12,249.30	
2.5	Equipo e instrumental médico y de laboratorio	35,955.00	
2.6	Vehículos y equipo de transporte	0.00	
2.7	Equipo de defensa y seguridad	0.00	
2.8	Maquinaria, otros equipos y herramientas	76,043.80	
2.9	Activos biológicos	0.00	
2.10	Bienes inmuebles	0.00	
2.11	Activos intangibles	0.00	
2.12	Obra pública en bienes de dominio publico	0.00	
2.13	Obra pública en bienes propios	0.00	
2.14	Acciones y participaciones de capital	0.00	
2.15	Compra de títulos y valores	0.00	
2.16	Concesión de Prestamos	0.00	
2.17	Inversiones en fideicomisos, mandatos y otros análogos	0.00	
2.18	Provisiones para contingencias y otras erogaciones especiales	0.00	
2.19	Amortización de la deuda publica	0.00	
2.20	Adeudos de ejercicios fiscales anteriores (ADEFAS)	0.00	
2.21	Otros Egresos Presupuestales No Contables	0.00	

Más Gasto Contables No Presupuestales			0.00
3.1	Estimaciones, depreciaciones, deterioros, obsolescencia y amortizaciones	0.00	
3.2	Provisiones	0.00	
3.3	Disminución de inventarios	0.00	
3.4	Aumento por insuficiencia de estimaciones por pérdida o deterioro u obsolescencia	0.00	
3.5	Aumento por insuficiencia de provisiones	0.00	
3.6	Otros Gastos	0.00	
3.7	Otros Gastos Contables No Presupuestales	0.00	

4. Total de Gasto Contable (4 = 1 - 2 + 3)

311,422,773.17

 CONGRESO DEL ESTADO LIBRE Y SOBERANO
 ESTADOS UNIDOS MEXICANOS
 TLAXCALA
 LXIV LEGISLATURA
 COMITÉ DE ADMINISTRACIÓN

 CONGRESO DEL ESTADO LIBRE Y SOBERANO
 ESTADOS UNIDOS MEXICANOS
 TLAXCALA
 LXIV LEGISLATURA
 SECRETARÍA ADMINISTRATIVA

b) NOTAS DE MEMORIA (CUENTAS DE ORDEN)

Las cuentas de orden presupuestarias que se manejan son las siguientes:

Cuenta	Nombre de la Cuenta	Saldo Inicial	Cargo	Abono	Saldo Final
8	CUENTAS DE ORDEN PRESUPUESTARIAS	0.00	2,583,012,024.14	2,583,012,024.14	0.00 (d)
8.1	LEY DE INGRESOS	0.00	935,330,921.78	935,330,921.78	0.00 (a)
8.1.1	LEY DE INGRESOS ESTIMADA	0.00	289,901,361.00	0.00	289,901,361.00 (d)
8.1.2	LEY DE INGRESOS POR EJECUTAR	0.00	312,782,697.80	312,782,697.80	0.00 (a)
8.1.3	MODIFICACIONES A LA LEY DE INGRESO ESTIMADA	0.00	22,881,336.80	3,017,171.76	19,864,165.04 (d)
8.1.4	LEY DE INGRESOS DEVENGADA	0.00	309,765,526.04	309,765,526.04	0.00 (a)
8.1.5	LEY DE INGRESOS RECAUDADA	0.00	0.00	309,765,526.04	309,765,526.04 (a)
8.2	PRESUPUESTO DE EGRESOS	0.00	1,647,681,102.50	1,647,681,102.50	0.00 (d)
8.2.1	PRESUPUESTO DE EGRESOS APROBADO	0.00	0.00	289,901,361.00	289,901,361.00 (a)
8.2.2	PRESUPUESTO DE EGRESOS POR EJERCER	0.00	353,772,207.10	356,923,812.03	-3,151,604.93 (d)
8.2.3	MODIFICACIONES AL PRESUPUESTO DE EGRESOS APROBADO	0.00	44,006,681.06	63,870,846.10	19,864,165.04 (a)
8.2.4	PRESUPUESTO DE EGRESOS COMPROMETIDO	0.00	312,917,130.97	312,917,130.97	0.00 (d)
8.2.5	PRESUPUESTO DE EGRESOS DEVENGADO	0.00	312,917,130.97	312,033,976.20	883,154.77 (d)
8.2.6	PRESUPUESTO DE EGRESOS EJERCIDO	0.00	312,033,976.20	312,033,976.20	0.00 (d)
8.2.7	PRESUPUESTO DE EGRESOS PAGADO	0.00	312,033,976.20	0.00	312,033,976.20 (d)

a) NOTAS DE GESTIÓN ADMINISTRATIVA

1. Introducción.

Cumpliendo con las disposiciones de la Ley General de Contabilidad Gubernamental aplicables, con el fin de armonizar y transparentar el uso de los recursos públicos el Congreso del Estado de Tlaxcala presenta la cuenta pública armonizada que integra, la información contable, presupuestal y programática del ejercicio 2022; cuyo objetivo es que la sociedad tenga acceso y conocimiento del gasto ejercido, ayuda a esta institución establecer una legislación acorde al contexto del estado que coadyuva a desarrollar los sectores económicos, sociales, culturales y políticos, de este modo se busca una mejor calidad de vida entre los ciudadanos.

2. Panorama Económico y Financiero

Se tuvo un incremento en el presupuesto autorizado del ejercicio 2021 con respecto al ejercicio autorizado 2020 de 6.541% sobre el monto autorizado, dicho aumento se proyectó para poder subsanar las prestaciones y sueldos del personal en convenio laboral, el aumento en inflación anual, el incremento en apoyo social a personas, contingencia sanitaria y aumento en personal de confianza para cubículos de

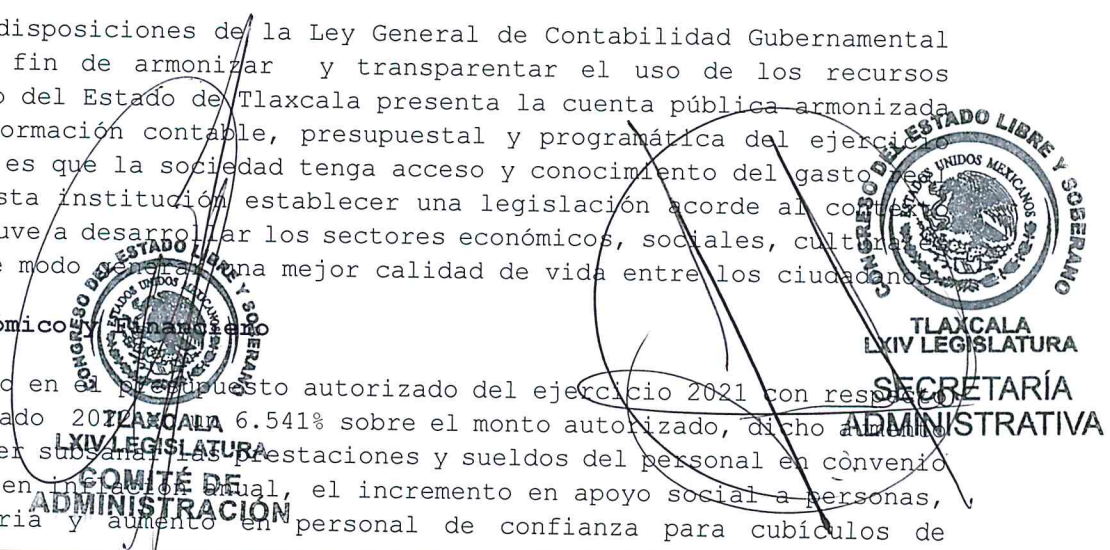

PODER LEGISLATIVO

diputados; así como diversos gastos que se generen para poder llevar a cabo las actividades que corresponden a esta Soberanía.

3. Autorización e Historia

La primer legislatura se instaló en el año 1857, era integrada por 8 diputados y 1 gobernador, dicha legislatura fue de 1857 a 1861; con el paso de los años hubo varias modificaciones; las últimas fueron en la LXI legislatura la cual se integró por 32 diputados y comprendió del 2014 al 2016; La LXII legislatura fue integrada por 25 diputados y el periodo es de 2017 al 31 de Agosto de 2018.

4. Organización y Objeto Social

a) Objeto Social.

Elaborar las iniciativas, revisar, emitir y aprobar leyes, decretos, acuerdos y reglamentos para su respectiva difusión, también se encarga de la fiscalización de la cuenta pública y atención a la ciudadanía.

b) Principal Actividad.

Es un ente público encargado de elaborar las leyes, decretos, acuerdos y reglamentos que rigen el estado de Tlaxcala; así como atender a la ciudadanía que acude al palacio legislativo a realizar alguna gestión, derivado de dicha gestión les otorgan ayuda social.

c) Ejercicio Fiscal.

El ejercicio fiscal inicia el 01 de enero y termina el 31 de diciembre de cada año.

El ejercicio legislativo inicia el 30 de agosto del año de que se trate y culmina el 29 de agosto del año inmediato siguiente.

d) Régimen Jurídico

El Congreso de Estado de Tlaxcala se rige a través de la Constitución Política del Estado Libre y Soberano de Tlaxcala, Ley Orgánica del Poder Legislativo del estado de Tlaxcala y el Reglamento Interior del Congreso del Estado de Tlaxcala.

e) Consideraciones Fiscales

El Congreso de Estado de Tlaxcala es una persona moral no contribuyente. El Impuesto al Estado de Tlaxcala, Impuesto Sobre la Renta; solo es retenido el Impuesto Sobre la Renta por salarios pagados y por el pago a personas que se encuentran en el régimen de personas físicas por servicios profesionales y/o arrendamiento en régimen simplificado de confianza.

CONGRESO DEL ESTADO LIBRE Y SOBERANO
TLAXCALA
LXIV LEGISLATURA
COMITÉ DE
ADMINISTRACIÓN

CONGRESO DEL ESTADO LIBRE Y SOBERANO
ESTADOS UNIDOS MEXICANOS
TLAXCALA
LXIV LEGISLATURA
SECRETARÍA
ADMINISTRATIVA

f) Estructura Organizacional Básica

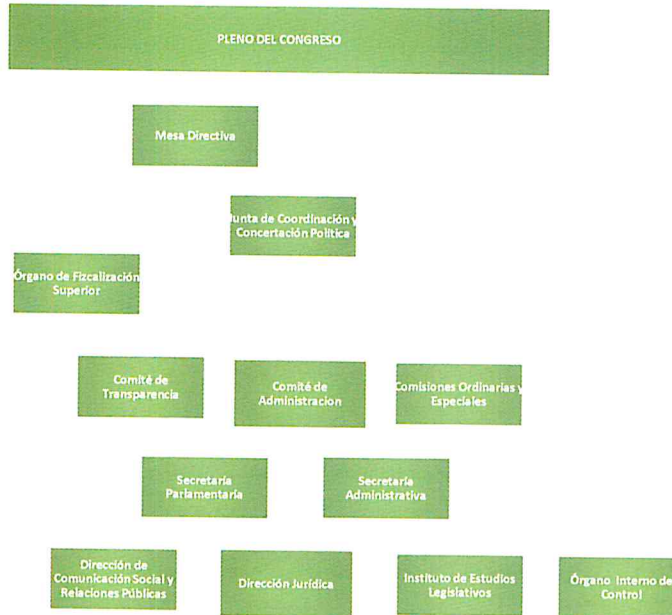

g) Fideicomisos, mandatos y análogos de los cuales es fideicomitente o fiduciario

Durante el cuarto trimestre del ejercicio fiscal 2022, no se realizaron contratos por fideicomisos.

5. Base de preparación de los Estados Financieros

La emisión y preparación de los Estados Financieros se ha realizado en base a la normatividad del CONAC y la Ley de Contabilidad Gubernamental.

6. Políticas de Contabilidad Significativas

Durante el tercer trimestre del ejercicio fiscal 2021 se realizó la renovación en su totalidad de Legislatura conforme al artículo 3 y 4 de la Ley Orgánica del Poder Legislativo del Estado de Tlaxcala. El periodo comprendido de 1 de agosto al 29 de agosto de 2021 corresponde a la LXIII Legislatura, mientras que a partir del 30 de agosto de 2021 corresponde a la LXIV Legislatura. Por tanto, los resultados e informes financieros son responsabilidad de los funcionarios en sus respectivos periodos administrativos.

COMITÉ DE ADMINISTRACIÓN

SECRETARÍA ADMINISTRATIVA

PODER LEGISLATIVO

Al cierre del ejercicio 2021 se cuenta con un pasivo contingente en etapa de conciliación para el expediente laboral 540/2021-d acogiéndose a los beneficios de la insumisión al arbitraje.

Con referencia a las actualizaciones por las que se reforma y adiciona el capítulo VII de los estados e informes contables, presupuestarios, programáticos y de los indicadores de postura fiscal del manual de contabilidad gubernamental, publicadas en el periódico oficial No 3 extraordinario de fecha 29 de diciembre del 2020, se realizan las adecuaciones mencionadas en dicha publicación a partir de la entrada en vigor que corresponde al 1 de enero de 2022.

7. Posición en Moneda Extranjera y Protección de Riesgo Cambiario

No se manejan activos y pasivos en moneda extranjera.

8. Reporte Analítico del Activo

ACTIVO	
Activo Circulante	
Efectivo y Equivalentes	2,723,953.61
Derechos a Recibir Efectivo o Equivalentes	0.00
Derechos a Recibir Bienes y Servicios	4,000,000.00
Total de Activos Circulantes	6,723,953.61
Activo No Circulante	
Bienes Inmuebles, Infraestructura y	7,605,491.76
Bienes Muebles	22,808,771.80
Activos Intangibles	297,356.58
Total de Activos No Circulantes	30,711,620.14
Total de Activo	37,435,573.75

9. Fideicomisos, Mandatos y Análogos

Durante el cuarto trimestre del ejercicio fiscal 2022, no se realizaron contratos de fideicomisos.

10. Reporte de Recaudación

Al cuarto trimestre del ejercicio fiscal 2022, se recaudaron multas en municipios y en el estado por un importe de 37,828.00. Referente a reportes de bienes por la LXIII legislatura se recibieron 191,769.49.

11. Información Sobre la Deuda



Durante el cuarto trimestre del ejercicio fiscal 2022, no se tiene contratada deuda pública.

12. Calificaciones Otorgadas

El ente no ha sido sujeto a una evaluación crediticia.

13. Procesos de Mejora

Dentro de las políticas de control interno, se implementan el siguiente procedimiento para tener un mejor control en los recursos.

Para la emisión de cheques y /o transferencias de pago a proveedores.

Primero el solicitante elabora su requisición de material la cual debe ir debidamente autorizada por los las personas correspondientes misma que será entregada al área de recursos materiales, para que dicha área realice la solicitud correspondiente al proveedor; en cuanto llega el material y la factura recursos materiales entrega lo solicitado al área y la factura con la requisición es entregada al área de recursos financieros dicha documentación debe ir debidamente autorizada para su pago; recursos financieros realiza la captura del documento en el sistema de contabilidad implementado para ser entregada con posterioridad al área de caja para su pago.

Para el pago de nómina.

El área de recursos humanos descarga todas las incidencias de los trabajadores y personal en el sistema implementado, se envía a la Secretaría administrativa para su autorización para posteriormente enviarla al jefe de recursos financieros, dé el visto bueno y sea entregada al área de caja para su pago.

14. Información por Segmentos

No se realiza información de manera segmentada.

15. Eventos Posteriores al cierre

Al cierre del ejercicio 2021 se obtuvo un remanente, el cual será aplicado en gastos afectando al resultado del ejercicio 2021.

16. Partes relacionadas

No hay existencia de partes relacionadas.



TLAXCALA
LXIV LEGISLATURA
COMITÉ DE
ADMINISTRACIÓN

TLAXCALA
LXIV LEGISLATURA
SECRETARÍA
ADMINISTRATIVA

PODER LEGISLATIVO

17. Responsabilidad Sobre la Presentación Razonable de la Información Contable

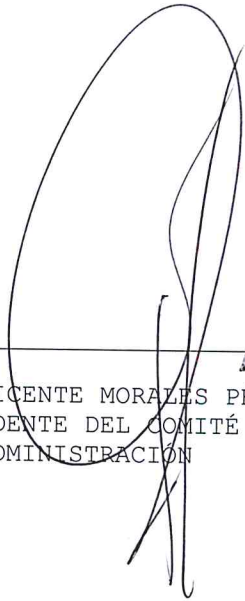
"Bajo protesta de decir verdad declaramos que los Estados Financieros y sus Notas son razonablemente correctos y responsabilidad del emisor".



DIP. VICENTE MORALES PÉREZ
PRESIDENTE DEL COMITÉ DE
ADMINISTRACIÓN

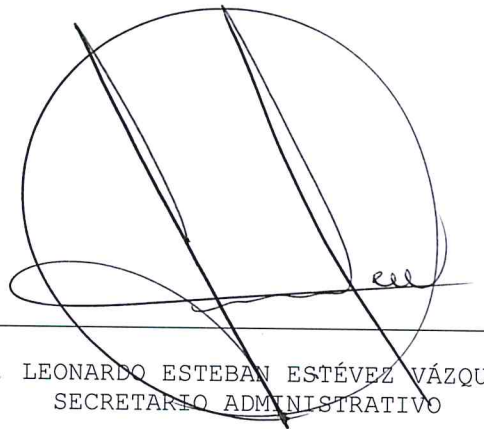

LIC. LEONARDO ESTEBAN ESTÉVEZ VÁZQUEZ
SECRETARIO ADMINISTRATIVO



CONGRESO DEL ESTADO DE TLAXCALA
INFORME SOBRE PASIVOS CONTINGENTES

Al 31 de Diciembre de 2022
(Cifras en pesos)

El 14 de diciembre de 2021 en el tribunal de conciliación y arbitraje del estado de Tlaxcala, ante la secretaria general de actas y acuerdos se declara audiencia en etapa de conciliación para el expediente laboral 540/2021-d. misma que fue rechazada en el mismo día. motivo por el cual esta soberanía promueve incidente acogiéndose a los beneficios de la insumisión al arbitraje para dar por concluido el presente juicio. y para tal efecto exhibe un escrito de fecha catorce de diciembre de dos mil veintiuno, asimismo se exhiben los documentos para cada uno de los actores. dicho procedimiento derivará o no en una obligación laboral, surgida a raíz de sucesos pasados cuya existencia ha de ser confirmada, solo por la ocurrencia o en su caso por la no ocurrencia de cada uno de los supuestos jurídicos que están en proceso de resolución. y que de acuerdo a lo que acontezca una vez terminado el proceso legal, desaparecerán o se conviertan en pasivos reales y serán reconocidos en ese momento.

Bajo protesta de decir verdad declaramos que los Estados Financieros y sus notas, son razonablemente correctos y son responsabilidad del emisor.

Dip. Vicente Morales Pérez
Presidente del Comité de Administración

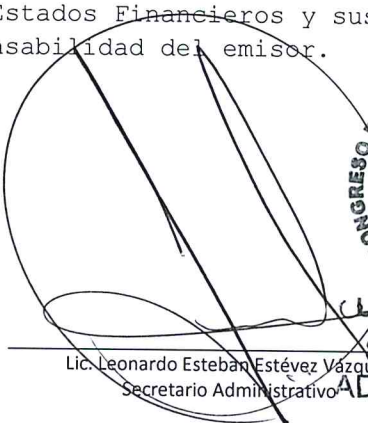

Lic. Leonardo Esteban Estévez Vázquez
Secretario Administrativo

