

NOTAS A LOS ESTADOS FINANCIEROS

a) NOTAS DE DESGLOSE

I) NOTAS AL ESTADO DE SITUACIÓN FINANCIERA

Activo

Efectivo y Equivalentes

Al 31 de diciembre de 2023, no se tienen fondos con afectación específica.

Derechos a recibir Efectivo y Equivalentes y Bienes o Servicios a Recibir

Al 31 de diciembre de 2023 se cuenta con derechos a recibir en efectivo y equivalentes:

Anticipo a proveedores bienes y servicios 4,000,000.00

Bienes Disponibles para su Transformación o Consumo (inventarios)

El Congreso del Estado de Tlaxcala no realiza ningún proceso de transformación.

Inversiones Financieras

| Cuenta | Nombre De La Cuenta | Monto |
|---------|--|-------|
| 1.1.1.4 | Inversiones Temporales (Hasta 3 Meses) | 0.00 |

Datos Informativos:

Contrato

0504139888

Distribución de Portafolio

Fondo de Inversión de Deuda

Institución

Banco Mercantil Del Norte S.A. Institución de Banca Múltiple Grupo Financiero Banorte



Bienes Muebles, Inmuebles e Intangibles

Se realizaron los registros contables en base a las normas del CONAC; así como el levantamiento físico de inventarios de bienes al 31 de diciembre de 2023. Quedando como a continuación se detalla:

| | | |
|--------------|----------------------------------|----------------------|
| | Total bienes inmuebles | 7'605,491.76 |
| 1.2.4 | Total bienes muebles | 20,357,995.77 |
| 1.2.5 | Total activos intangibles | 297,356.58 |

| cuenta | concepto | importe |
|---------------|--|----------------------------|
| 1.2.3 | Bienes inmuebles, infraestructura y construcciones en proceso: | |
| 1.2.3.1 | Terrenos | 6,200,000.00 |
| 1.2.3.3 | Edificios no habitacionales | 1,405,491.76 |
| | Total bienes inmuebles, infraestructura y construcciones en proceso | <u>7,605,491.76</u> |

| | | |
|----------------|--|-----------------------------|
| 1.2.4 | Bienes muebles: | |
| 1.2.4.1 | Mobiliario y equipo de administración: | |
| 1.2.4.1.1 | Muebles de oficina y estantería | 3,461,382.22 |
| 1.2.4.1.2 | Muebles, excepto de oficina y estantería | 44,187.45 |
| 1.2.4.1.3 | Equipo de cómputo y de tecnologías de la información | 8,899,034.98 |
| 1.2.4.1.9 | Otros mobiliarios y equipos de administración | 3,848,432.66 |
| 1.2.4.1 | Total mobiliario y equipo de administración | <u>16,253,037.31</u> |

| | | |
|----------------|---|----------------------------|
| 1.2.4.2 | Mobiliario y equipo educacional y recreativo: | |
| 1.2.4.2.1 | Equipos y aparatos audiovisuales | 584,988.41 |
| 1.2.4.2.3 | Cámaras fotográficas y de video | 308,053.42 |
| 1.2.4.2.9 | Otro mobiliario y equipo educacional y recreativo | 332,669.12 |
| 1.2.4.2 | Total mobiliario y equipo educacional y recreativo | <u>1,225,710.95</u> |

| | | |
|----------------|---|--|
| 1.2.4.3 | Equipo e instrumental médico y de laboratorio: | |
|----------------|---|--|



CONGRESO DEL ESTADO DE TLAXCALA

| | | |
|----------------|---|---------------------|
| 1.2.4.3.1 | Equipo médico y de laboratorio | 131,470.63 |
| 1.2.4.3 | Total equipo e instrumental médico y de laboratorio | 131,470.63 |
| 1.2.4.4 | Vehículos y equipo de transporte: | |
| 1.2.4.4.1 | Vehículos y equipo terrestre | 1,827,952.00 |
| 1.2.4.4 | Total vehículos y equipo de transporte | 1,827,952.00 |
| 1.2.4.6 | Maquinaria, otros equipos y herramientas: | |
| 1.2.4.6.4 | Sistemas de aire acondicionado, calefacción y de refrigeración industrial y comercial | 111,562.85 |
| 1.2.4.6.5 | Equipo de comunicación y telecomunicación | 46,238.76 |
| 1.2.4.6.6 | Equipos de generación eléctrica, aparatos y accesorios eléctricos | 591,901.05 |
| 1.2.4.6.7 | Herramientas y máquinas-herramienta | 649.00 |
| 1.2.4.6 | Total maquinaria, otros equipos y herramientas | 750,351.66 |
| 1.2.4.7 | Colecciones, obras de arte y objetos valiosos: | |
| 1.2.4.7.1 | Bienes artísticos, culturales y científicos | 169,473.22 |
| 1.2.4.7 | Total colecciones, obras de arte y objetos valiosos | 169,473.22 |
| 1.2.5 | Activos intangibles: | |
| 1.2.5.1 | Software | |
| 1.2.5.1.1 | Software | 297,356.58 |
| 1.2.5 | Total activos intangibles | 297,356.58 |

En los anexos a esta información financiera se integra de forma analítica el rubro de bienes muebles, inmuebles e intangibles. Al cierre del ejercicio 2023 se realizaron las bajas autorizadas del inventario de bienes muebles de esta Soberanía, mismos que de acuerdo a las reglas específicas del registro y valoración del patrimonio y normas del consejo nacional de armonización contable vigentes no cumplen con el criterio para considerarse parte del patrimonio de este Congreso del Estado de Tlaxcala o en su caso que por el uso o transcurso del tiempo se encuentran obsoletos e inservibles y por consecuencia su vida útil ha llegado a su fin.

Estimaciones y Deterioros

Al 31 de diciembre de 2023, no se realizaron estimaciones de cuentas incobrables.

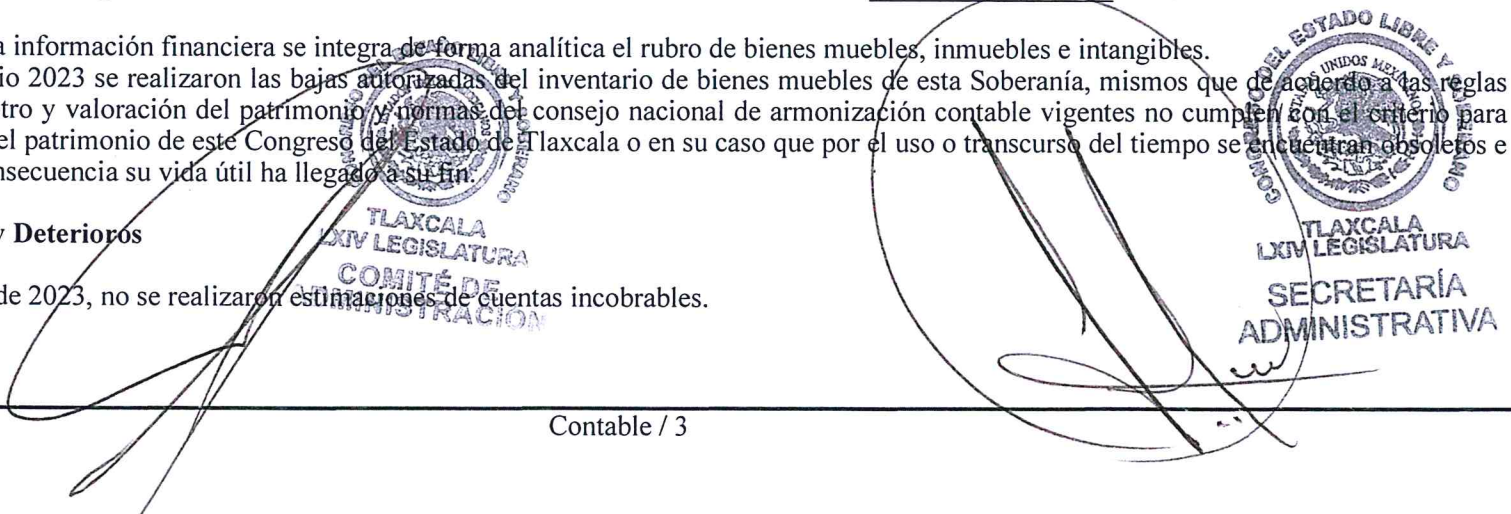

CONGRESO DEL ESTADO DE TLAXCALA

Otros activos

Al 31 de diciembre de 2023, no existen otros activos.

Pasivo

El monto del pasivo total al 31 de diciembre de 2023 es de \$ 5'736,410.56 y su integración se detalla a continuación:

| | 90 DÍAS | 180 DÍAS | 365 DÍAS | MAS DE 365 DÍAS |
|---|---------------------|----------|----------|-------------------|
| Nóminas, honorarios y otros serv personales | 0.00 | | | |
| Gastos médicos | 0.00 | | | |
| Proveedores de bienes y servicios | 0.00 | | | |
| Prestaciones contractuales | 319,692.95 | | | |
| Pensiones Civiles Aportación Patronal | 0.00 | | | |
| Otros Impuesto y derechos | 211,114.00 | | | |
| Impuestos Sobre la Renta Retenido Sueldos y Salarios | 3,845,046.85 | | | |
| Pensiones Civiles de Tlaxcala (12% Retención) | 0.00 | | | |
| 10% de Impuesto Sobre la Renta Honorarios Puros | 6,303.67 | | | |
| Fondos Ajenos Retención por Cuenta de Terceros | 0.00 | | | |
| Sindicatos | 815,845.17 | | | |
| Créditos a Trabajadores Pensiones Civiles de Tlaxcala | 0.00 | | | |
| Fondo de Retiro de Trabajadores | | | | 538,407.92 |
| Total | 5'198,002.64 | | | 538,407.92 |

 TLAXCALA
 LXIV LEGISLATURA
 COMITÉ DE ADMINISTRACIÓN

 TLAXCALA
 LXIV LEGISLATURA
 SECRETARÍA ADMINISTRATIVA

II) NOTAS AL ESTADO DE ACTIVIDADES

Ingresos de Gestión

| | |
|---|-----------|
| Productos | 976.86 |
| Ingresos por venta de Bienes y Prestación de Servicios de los poderes leg. y judicial | 62,931.00 |
| Otros | |

Participaciones, Aportaciones, Convenios, Incentivos deriv. d/colab. fiscal, f. dist. de aport,transf, asig, subs y subv y p y jub

| | |
|-------------------------------|----------------|
| Transferencias y Asignaciones | 386,432,721.41 |
|-------------------------------|----------------|

Asignación de Gastos

| | | |
|------|--|----------------|
| 1000 | Servicios Personales | 160,277,022.06 |
| 2000 | Materiales y Suministros | 16,382,742.33 |
| 3000 | Servicios Generales | 26,517,473.34 |
| 4000 | Transferencias, Asignaciones, Subsidios y Otras Ayudas | 178,404,567.70 |

III) NOTAS AL ESTADO DE VARIACIÓN EN LA HACIENDA PÚBLICA

Al 31 de diciembre de 2023 se tiene un resultado contable de:

| | |
|-----------------------|--------------|
| Resultado del Periodo | 4,914,823.84 |
|-----------------------|--------------|

IV) NOTAS AL ESTADO DE FLUJOS DE EFECTIVO

Efectivo y equivalentes

- El análisis de los saldos iniciales y finales que figuran en la última parte del Estado de Flujo de Efectivo en la cuenta de efectivo y equivalentes es como sigue.

 TLAXCALA
 LXIV LEGISLATURA
 COMITÉ DE
 ADMINISTRACIÓN

 TLAXCALA
 LXIV LEGISLATURA
 SECRETARÍA
 ADMINISTRATIVA

CONGRESO DEL ESTADO DE TLAXCALA

| Cuenta | Nombre de la Cuenta | 2023 | 2022 |
|---------|--|---------------------|---------------------|
| 1.1.1.1 | Efectivo | 0.00 | 0.00 |
| 1.1.1.2 | Bancos/Tesorería | 6,040,542.85 | 2,723,953.61 |
| 1.1.1.3 | Bancos/Dependencias Y Otros | 0.00 | 0.00 |
| 1.1.1.4 | Inversiones Temporales (Hasta 3 Meses) | 0.00 | 0.00 |
| 1.1.1.5 | Fondos Con Afectación Específica | 0.00 | 0.00 |
| 1.1.1.6 | Depósitos De Fondos De Terceros En Garantía Y/O Administración | 0.00 | 0.00 |
| 1.1.1.9 | Otros Efectivos Y Equivalentes | 0.00 | 0.00 |
| | Total | 6,040,542.85 | 2,723,953.61 |

2. Se adquirieron bienes como a continuación se detallan:

| Bienes | Importe |
|---|---------------------|
| Mobiliario y Equipo de Administración | 1,300,598.61 |
| Mobiliario y Equipo Educacional y Recreativo | 266,895.35 |
| Equipo e Instrumental Médico y de Laboratorio | 0.00 |
| Maquinaria, Otros Equipos y Herramientas | 35,519.05 |
| TOTAL | 1,603,013.01 |

3. Conciliación de los Flujos de Efectivo Netos de las Actividades de Operación y la cuenta de Ahorro/Desahorro antes de Rubros Extraordinarios.

| | 2023 | 2022 |
|---|--------------|----------------|
| Ahorro/Desahorro antes de rubros extraordinarios | 4,914,823.84 | - 1,687,247.13 |
| Movimientos de partidas (o rubros) que no afectan al efectivo | 211,114.00 | 883,154.77 |
| Incrementos en cuentas por pagar de actividades de operación | 211,114.00 | 883,154.77 |
| Depreciación | 0 | 0 |
| Amortización | 0 | 0 |
| Incrementos en las provisiones | 0 | 0 |
| Flujos De Efectivo Netos De Las Actividades De Operación | 5,125,937.84 | - 774,092.36 |



CONGRESO DEL ESTADO DE TLAXCALA

V) CONCILIACIÓN ENTRE LOS INGRESOS PRESUPUESTARIOS Y CONTABLES, ASÍ COMO ENTRE LOS EGRESOS PRESUPUESTARIOS Y LOS GASTOS CONTABLES

La conciliación se presentará atendiendo a lo dispuesto por el Acuerdo por el que se emite el formato de conciliación entre los ingresos presupuestarios y contables, así como entre los egresos presupuestarios y los gastos contables.

| Congreso del Estado de Tlaxcala | | |
|---|--|-----------------------|
| Conciliación entre los Ingresos Presupuestarios y Contables | | |
| Correspondiente del 1 de Enero al 31 de diciembre de 2023 | | |
| (Cifras en pesos) | | |
| 1. Ingresos Presupuestarios | | 386,496,629.27 |
| 2. Más ingresos contables no presupuestarios | | 0.00 |
| 2.1 | Ingresos financieros | 0.00 |
| 2.2 | Incremento por variación de inventarios | 0.00 |
| 2.3 | Disminución del exceso de estimaciones por pérdida o deterioro u obsolescencia | 0.00 |
| 2.4 | Disminución del exceso de provisiones | 0.00 |
| 2.5 | Otros ingresos y beneficios varios | 0.00 |
| 2.6 | Otros ingresos contables no presupuestarios | 0.00 |
| 3. Menos ingresos presupuestarios no contables | | 0.00 |
| 3.1 | Aprovechamientos patrimoniales | 0.00 |
| 3.2 | Ingresos derivados de financiamientos | 0.00 |
| 3.2 | Otros ingresos presupuestarios no contables | 0.00 |
| 4. Total de Ingresos Contables (4 = 1 + 2 - 3) | | 386,496,629.27 |

TLAXCALA
LXIV LEGISLATURA
COMITÉ DE
ADMINISTRACIÓN

CONGRESO DEL ESTADO LIBRE Y SOBERANO
ESTADOS UNIDOS MEXICANOS
TLAXCALA
LXIV LEGISLATURA
SECRETARÍA
ADMINISTRATIVA

CONGRESO DEL ESTADO DE TLAXCALA

| | | |
|--|--|-----------------------|
| Congreso del Estado de Tlaxcala Conciliación entre los Egresos Presupuestarios y los Gastos Contables Correspondiente del 1 de Enero al 31 de diciembre de 2023 (Cifras en pesos) | | |
| 1. Total de egresos (presupuestarios) | | 383,184,818.44 |

| | | |
|--|---|---------------------|
| 2. Menos egresos presupuestarios no contables | | 1,603,013.01 |
| 2.1 | Materias primas y materiales de producción y comercialización | 0.00 |
| 2.2 | Materiales y suministros | 0.00 |
| 2.3 | Mobiliario y equipo de administración | 1,300,598.61 |
| 2.4 | Mobiliario y equipo educacional y recreativo | 266,895.35 |
| 2.5 | Equipo e instrumental médico y de laboratorio | 0.00 |
| 2.6 | Vehículos y equipo de transporte | 0.00 |
| 2.7 | Equipo de defensa y seguridad | 0.00 |
| 2.8 | Maquinaria, otros equipos y herramientas | 35,519.05 |
| 2.9 | Activos biológicos | 0.00 |
| 2.10 | Bienes inmuebles | 0.00 |
| 2.11 | Activos intangibles | 0.00 |
| 2.12 | Obra pública en bienes de dominio publico | 0.00 |
| 2.13 | Obra pública en bienes propios | 0.00 |
| 2.14 | Acciones y participaciones de capital | 0.00 |
| 2.15 | Compra de títulos y valores | 0.00 |
| 2.16 | Concesión de Prestamos | 0.00 |
| 2.17 | Inversiones en fideicomisos, mandatos y otros análogos | 0.00 |
| 2.18 | Provisiones para contingencias y otras erogaciones especiales | 0.00 |
| 2.19 | Amortización de la deuda publica | 0.00 |
| 2.20 | Adeudos de ejercicios fiscales anteriores (ADEFAS) | 0.00 |
| 2.21 | Otros Egresos Presupuestales No Contables | 0.00 |

| | | |
|---|---|-------------|
| 3. Más Gasto Contables No Presupuestales | | 0.00 |
| 3.1 | Estimaciones, depreciaciones, deterioros, obsolescencia y amortizaciones | 0.00 |
| 3.2 | Provisiones | 0.00 |
| 3.3 | Disminución de inventarios | 0.00 |
| 3.4 | Aumento por insuficiencia de estimaciones por pérdida o deterioro u obsolescencia | 0.00 |
| 3.5 | Aumento por insuficiencia de provisiones | 0.00 |
| 3.6 | Otros Gastos | 0.00 |
| 3.7 | Otros Gastos Contables No Presupuestales | 0.00 |

| | | |
|---|--|-----------------------|
| 4. Total de Gasto Contable (4 = 1 - 2 + 3) | | 381,581,805.43 |
|---|--|-----------------------|

 TLAXCALA
 COMITÉ DE ADMINISTRACIÓN

 CONGRESO DEL ESTADO LIBRE Y SOBERANO
 ESTADOS UNIDOS MEXICANOS
 TLAXCALA
 LXIV LEGISLATURA
 SECRETARÍA ADMINISTRATIVA

CONGRESO DEL ESTADO DE TLAXCALA

b) NOTAS DE MEMORIA (CUENTAS DE ORDEN)

Las cuentas de orden presupuestarias que se manejan son las siguientes:

| Cuenta | Nombre de la Cuenta | Saldo Inicial | Cargo | Abono | Saldo Final |
|--------|---|---------------|------------------|------------------|--------------------|
| 8 | CUENTAS DE ORDEN PRESUPUESTARIAS | 0 | 3,222,221,390.62 | 3,222,221,390.62 | 0 (d) |
| 8.1 | LEY DE INGRESOS | 0 | 1,162,118,996.63 | 1,162,118,996.63 | 0 (a) |
| 8.1.1 | LEY DE INGRESOS ESTIMADA | 0 | 333,404,435.00 | 0 | 333,404,435.00 (d) |
| 8.1.2 | LEY DE INGRESOS POR EJECUTAR | 0 | 387,811,183.68 | 387,811,183.68 | 0 (a) |
| 8.1.3 | MODIFICACIONES A LA LEY DE INGRESOS ESTIMADA | 0 | 54,406,748.68 | 1,314,554.41 | 53,092,194.27 (d) |
| 8.1.4 | LEY DE INGRESOS DEVENGADA | 0 | 386,496,629.27 | 386,496,629.27 | 0 (a) |
| 8.1.5 | LEY DE INGRESOS RECAUDADA | 0 | 0 | 386,496,629.27 | 386,496,629.27 (a) |
| 8.2 | PRESUPUESTO DE EGRESOS | 0 | 2,060,102,393.99 | 2,060,102,393.99 | 0 (d) |
| 8.2.1 | PRESUPUESTO DE EGRESOS APROBADO | 0 | 0 | 333,404,435.00 | 333,404,435.00 (a) |
| 8.2.2 | PRESUPUESTO DE EGRESOS POR EJERCER | 0 | 457,140,988.75 | 453,829,177.92 | 3,311,810.83 (d) |
| 8.2.3 | MODIFICACIONES AL PRESUPUESTO DE EGRESOS APROBADO | 0 | 70,644,359.48 | 123,736,553.75 | 53,092,194.27 (a) |
| 8.2.4 | PRESUPUESTO DE EGRESOS COMPROMETIDO | 0 | 383,184,818.44 | 383,184,818.44 | 0 (d) |
| 8.2.5 | PRESUPUESTO DE EGRESOS DEVENGADO | 0 | 383,184,818.44 | 382,973,704.44 | 211,114.00 (d) |
| 8.2.6 | PRESUPUESTO DE EGRESOS EJERCIDO | 0 | 382,973,704.44 | 382,973,704.44 | 0 (d) |
| 8.2.7 | PRESUPUESTO DE EGRESOS PAGADO | 0 | 382,973,704.44 | 0 | 382,973,704.44 (d) |

 CONGRESO DEL ESTADO LIBRE Y SOBERANO
 TLAXCALA
 LXIV LEGISLATURA
 COMITÉ DE ADMINISTRACIÓN

 CONGRESO DEL ESTADO LIBRE Y SOBERANO
 TLAXCALA
 LXIV LEGISLATURA
 SECRETARÍA ADMINISTRATIVA

a) NOTAS DE GESTIÓN ADMINISTRATIVA

1. Introducción.

Cumpliendo con las disposiciones de la Ley General de Contabilidad Gubernamental aplicables, con el fin de armonizar y transparentar el uso de los recursos públicos el Congreso del Estado de Tlaxcala presenta la cuenta pública armonizada que integra, la información contable, presupuestal y programática del ejercicio 2023; cuyo objetivo es que la sociedad tenga acceso y conocimiento del gasto real ejercido, ayuda a esta institución establecer una legislación acorde al contexto del estado que coadyuve a desarrollar los sectores económicos, sociales, culturales y políticos, de este modo generar una mejor calidad de vida entre los ciudadanos.

2. Panorama Económico y Financiero

Se tuvo un incremento en el presupuesto autorizado del ejercicio 2023 con respecto al ejercicio autorizado 2022 en un 15% sobre el monto autorizado, dicho aumento se proyectó para poder subsanar las prestaciones y sueldos del personal en convenio laboral, el aumento en inflación anual, el incremento en apoyo social a personas, pasivos contingentes y aumento en personal de confianza para cubículos de diputados; así como diversos gastos que se generen para poder llevar a cabo las actividades que corresponden a esta Soberanía.

3. Autorización e Historia

La primer legislatura se instaló en el año 1857, era integrada por 8 diputados y 1 gobernador, dicha legislatura fue de 1857 a 1861; con el paso de los años hubo varias modificaciones; las últimas fueron en la LXI legislatura la cual se integró por 32 diputados y comprendió del 2014 al 2016; La LXII legislatura fue integrada por 25 diputados y el periodo es de 2017 al 31 de Agosto de 2018.

4. Organización y Objeto Social

a) Objeto Social.

Elaborar las iniciativas, revisar, emitir y aprobar leyes, decretos, acuerdos y reglamentos para su respectiva difusión, también se encarga de la fiscalización de la cuenta pública y atención a la ciudadanía.

b) Principal Actividad.

Es un ente público encargado de elaborar las leyes, decretos, acuerdos y reglamentos que rigen el estado de Tlaxcala; así como atender a la ciudadanía que acude al palacio legislativo a realizar alguna gestión, derivada de dicha gestión les otorgan ayuda social.



TLAXCALA
LXIV LEGISLATURA
COMITÉ DE



TLAXCALA
LXIV LEGISLATURA

SECRETARÍA
ADMINISTRATIVA

CONGRESO DEL ESTADO DE TLAXCALA

c) Ejercicio Fiscal.

El ejercicio fiscal inicia el 01 de enero y termina el 31 de diciembre de cada año.

El ejercicio legislativo inicia el 30 de agosto del año de que se trate y culmina el 29 de agosto del año inmediato siguiente.

d) Régimen Jurídico

El Congreso de Estado de Tlaxcala se rige a través de la Constitución Política del Estado Libre y Soberano de Tlaxcala, Ley Orgánica del Poder Legislativo del estado de Tlaxcala y el Reglamento Interior del Congreso del Estado de Tlaxcala.

e) Consideraciones Fiscales

El Congreso de Estado de Tlaxcala es una persona moral no contribuyente del Impuesto al Valor Agregado e Impuesto Sobre la Renta; solo es retenedor de Impuesto Sobre la Renta por salarios pagados y por el pago a personas que se encuentran bajo el régimen de personas físicas por servicios profesionales y/o arrendamiento, régimen simplificado de confianza.

f) Estructura Organizacional Básica

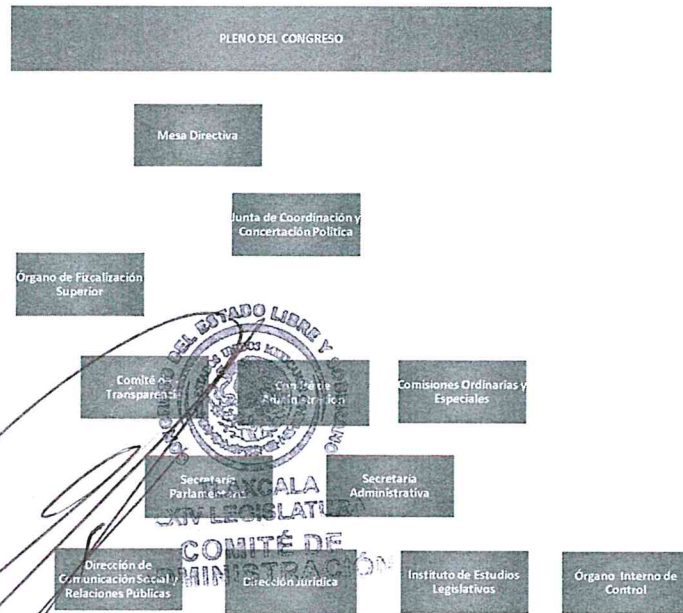

g) Fideicomisos, mandatos y análogos de los cuales es fideicomitente o fiduciario

Durante el cuarto trimestre del ejercicio fiscal 2023, no se realizaron contratos por fideicomisos.

5. Base de preparación de los Estados Financieros

La emisión y preparación de los Estados Financieros se ha realizado en base a la normatividad del CONAC y la Ley de Contabilidad Gubernamental.

6. Políticas de Contabilidad Significativas

Durante el tercer trimestre del ejercicio fiscal 2021 se realizó la renovación en su totalidad de Legislatura conforme al artículo 3 y 4 de la Ley Orgánica del Poder Legislativo del Estado de Tlaxcala. El periodo comprendido del 1 de enero al 29 de agosto de 2021 corresponde a la LXIII Legislatura, mientras que a partir del 30 de agosto de 2021 corresponde a la LXIV Legislatura. Por tanto, los resultados e informes financieros son responsabilidad de los funcionarios en sus respectivos periodos administrativos.

Al cierre del ejercicio 2021 se cuenta con un pasivo contingente en etapa de conciliación para el expediente laboral 540/2021-d acogiéndose a los beneficios de la insumisión al arbitraje.

Con referencia a las actualizaciones por las que se reforma y adiciona el capítulo VII de los estados e informes contables, presupuestarios, programáticos y de los indicadores de postura fiscal del manual de contabilidad gubernamental, publicadas en el periódico oficial No 3 extraordinario de fecha 29 de marzo del 2020, se realizan las adecuaciones mencionadas en dicha publicación a partir de la entrada en vigor que corresponde al 1 de enero de 2022.

7. Posición en Moneda Extranjera y Protección de Riesgo Cambiario

No se manejan activos y pasivos en moneda extranjera.



CONGRESO DEL ESTADO DE TLAXCALA

8. Reporte Analítico del Activo

| | |
|--|----------------------|
| ACTIVO | |
| Activo Circulante | |
| Efectivo y Equivalentes | 6,040,542.85 |
| Derechos a Recibir Efectivo o Equivalentes | 0.00 |
| Derechos a Recibir Bienes y Servicios | 4,000,000.00 |
| Total de Activos Circulantes | 10,040,542.85 |
| Activo No Circulante | |
| Bienes Inmuebles, Infraestructura y | 7,605,491.76 |
| Bienes Muebles | 20,357,995.77 |
| Activos Intangibles | 297,356.58 |
| Total de Activos No Circulantes | 28,260,844.11 |
| Total de Activo | 38,301,386.96 |

9. Fideicomisos, Mandatos y Análogos

Durante el cuarto trimestre del ejercicio fiscal 2023, no se realizaron contratos de fideicomisos.

10. Reporte de recaudación

Al cuarto trimestre del ejercicio fiscal 2023, se recaudaron multas a municipios y entes públicos por un importe de 9,622.00

11. Información Sobre la Deuda

Durante el cuarto trimestre del ejercicio fiscal 2023, no se tiene contratada deuda pública.

12. Calificaciones Otorgadas

El ente no ha sido sujeto a una evaluación crediticia.

13. **Procesos de Mejora**

Dentro de las políticas de control interno, se implementan el siguiente procedimiento para tener un mejor control en los recursos.

Para la emisión de cheques y /o transferencias de pago a proveedores.

Primero el solicitante elabora su requisición de material la cual debe ir debidamente autorizada por los las personas correspondientes misma que será entregada al área de recursos materiales, para que dicha área realice la solicitud correspondiente al proveedor; en cuanto llega el material y la factura recursos materiales entrega lo solicitado al área y la factura con la requisición es entregada al área de recursos financieros dicha documentación debe ir debidamente autorizada para su pago; recursos financieros realiza la captura del documento en el sistema de contabilidad implementado para ser entregada con posterioridad al área de caja para su pago.

Para el pago de nómina.

El área de recursos humanos descarga todas las incidencias de los trabajadores y personal en el sistema implementado, se envía a la Secretaría administrativa para su autorización para posteriormente enviarla al jefe de recursos financieros, dé el visto bueno y sea entregada al área de caja para su pago.

14. **Información por Segmentos**

No se realiza información de manera segmentada.

15. **Eventos Posteriores al cierre**

Al cierre del ejercicio 2023 se obtuvo un remanente, el cual será aplicado en gastos afectando al resultado del ejercicio 2023.

16. **Partes relacionadas**

No hay existencia de partes relacionadas.



17. Responsabilidad Sobre la Presentación Razonable de la Información Contable

"Bajo protesta de decir verdad declaramos que los Estados Financieros y sus Notas son razonablemente correctos y responsabilidad del emisor".



TLAXCALA
CONGRESO DEL ESTADO LIBRE Y SOBERANO
ESTADOS UNIDOS MEXICANOS
DIP. VICENTE MORALES LEONIZ
PRESIDENTE DEL COMITÉ DE
ADMINISTRACIÓN



CONGRESO DEL ESTADO LIBRE Y SOBERANO
ESTADOS UNIDOS MEXICANOS
TLAXCALA
LXIV LEGISLATURA
SECRETARÍA
LIC. LEONARDO ESTEBAN ESTÉVEZ VAZQUEZ
SECRETARIO ADMINISTRATIVO