

NOTAS A LOS ESTADOS FINANCIEROS

a) NOTAS DE DESGLOSE

I) NOTAS AL ESTADO DE SITUACIÓN FINANCIERA

Activo

Efectivo y Equivalentes

Al 31 de marzo de 2024, no se tienen fondos con afectación específica.

Derechos a recibir Efectivo y Equivalentes y Bienes o Servicios a Recibir

Al 31 de marzo de 2024 se cuenta con derechos a recibir en efectivo y equivalentes:

Deudores diversos por cobrar 8,571.84

Bienes Disponibles para su Transformación o Consumo (inventarios)

El Congreso del Estado de Tlaxcala no realiza ningún proceso de transformación.

Inversiones Financieras

El Congreso del Estado de Tlaxcala no cuenta con inversiones financieras que reportar al 31 de marzo 2024.

Bienes Muebles, Inmuebles e Intangibles

Se realizaron los registros contables en base a las normas del CONAC; así como el levantamiento físico de inventarios de Bienes al 31 de marzo de 2024. Quedando como continuación se detalla:

1.2.4

1.2.5



Total bienes inmuebles

Total bienes muebles

Total activos intangibles

7,605,491.76

20,533,093.98

297,356.58



cuenta	concepto	importe
1.2.3	Bienes inmuebles, infraestructura y construcciones en proceso:	
1.2.3.1	Terrenos	6,200,000.00
1.2.3.3	Edificios no habitacionales	1,405,491.76
	Total bienes inmuebles, infraestructura y construcciones en proceso	7,605,491.76
1.2.4	Bienes muebles:	
1.2.4.1	Mobiliario y equipo de administración:	
1.2.4.1.1	Muebles de oficina y estantería	3,548,854.22
1.2.4.1.2	Muebles, excepto de oficina y estantería	44,187.45
1.2.4.1.3	Equipo de cómputo y de tecnologías de la información	8,963,663.18
1.2.4.1.9	Otros mobiliarios y equipos de administración	3,871,430.67
1.2.4.1	Total mobiliario y equipo de administración	16,428,135.52
1.2.4.2	Mobiliario y equipo educacional y recreativo:	
1.2.4.2.1	Equipos y aparatos audiovisuales	584,988.41
1.2.4.2.3	Cámaras fotográficas y de video	308,053.42
1.2.4.2.9	Otro mobiliario y equipo educacional y recreativo	332,669.12
1.2.4.2	Total mobiliario y equipo educacional y recreativo	1,225,710.95
1.2.4.3	Equipo e instrumental médico y de laboratorio:	
1.2.4.3.1	Equipo médico y de laboratorio	131,470.63
1.2.4.3	Total equipo e instrumental médico y de laboratorio	131,470.63
1.2.4.4	Vehículos y equipo de transporte:	
1.2.4.4.1	Vehículos y equipo terrestre	1,827,952.00
1.2.4.4	Total vehículos y equipo de transporte	1,827,952.00
1.2.4.6	Maquinaria, otros equipos y herramientas:	
1.2.4.6.4	Sistemas de aire acondicionado, calefacción y de refrigeración industrial y comercial	11,562,188.00

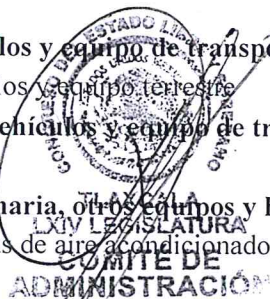

1.2.4.6.5	Equipo de comunicación y telecomunicación	46,238.76
1.2.4.6.6	Equipos de generación eléctrica, aparatos y accesorios eléctricos	591,901.05
1.2.4.6.7	Herramientas y máquinas-herramienta	649.00
1.2.4.6	Total maquinaria, otros equipos y herramientas	750,351.66
1.2.4.7	Colecciones, obras de arte y objetos valiosos:	
1.2.4.7.1	Bienes artísticos, culturales y científicos	169,473.22
1.2.4.7	Total colecciones, obras de arte y objetos valiosos	169,473.22
1.2.5	Activos intangibles:	
1.2.5.1	Software	
1.2.5.1.1	Software	297,356.58
1.2.5	Total activos intangibles	297,356.58

En los anexos a esta información financiera se integra de forma analítica el rubro de bienes muebles, inmuebles e intangibles.

Estimaciones y Deterioros

Al 31 de marzo de 2024, no se realizaron estimaciones de cuentas incobrables.

Otros activos

Al 31 de marzo de 2024, no existen otros activos.

Pasivo

El monto del pasivo total al 31 de marzo de 2024 es de \$ 7'382,748.47 y su integración se detalla a continuación:



 TLAXCALA
 LXIV LEGISLATURA
 COMITÉ DE
 ADMINISTRACIÓN



 TLAXCALA
 LXIV LEGISLATURA
 SECRETARÍA
 ADMINISTRATIVA

CONGRESO DEL ESTADO DE TLAXCALA

	90 DÍAS	180 DÍAS	365 DÍAS	MAS DE 365 DÍAS
Nóminas, honorarios y otros serv personales	381,490.80			
Gastos médicos	117,029.09			
Proveedores de bienes y servicios	65,224.56			
Prestaciones contractuales	319,692.95			
Pensiones Civiles Aportación Patronal	390,037.42			
Otros Impuesto y derechos	178,589.00			
Impuestos Sobre la Renta Retenido Sueldos y Salarios	2,278,324.02			
Pensiones Civiles de Tlaxcala (12% Retención)	260,024.94			
10% de Impuesto Sobre la Renta Honorarios Puros	6,649.05			
Fondos Ajenos Retención por Cuenta de Terceros	1,680,551.02			
Sindicatos	949,401.69			
Créditos a Trabajadores Pensiones Civiles de Tlaxcala	200,352.01			
Fondo de Retiro de Trabajadores				555,381.92
Total	6'827,366.55			555,381.92

II) NOTAS AL ESTADO DE ACTIVIDADES

Ingresos de Gestión

Productos

Ingresos por venta de Bienes y Prestación de Servicios de los poderes leg. y judicial

Otros

62,942.26

21,231.66

Participaciones, Aportaciones, Contribuciones, Incentivos deriv. d/colab. fiscal, f. dist. de aport.transf, asig. subs. y otros p. jub

Transferencias y Asignaciones

156,838,875.83

 TLAXCALA
 LXIV LEGISLATURA
 COMITÉ DE ADMINISTRACIÓN

 TLAXCALA
 LXIV LEGISLATURA
 SECRETARÍA ADMINISTRATIVA

Asignación de Gastos

1000	Servicios Personales	39,582,583.04
2000	Materiales y Suministros	4,827,126.43
3000	Servicios Generales	6,064,845.56
4000	Transferencias, Asignaciones, Subsidios y Otras Ayudas	106,105,446.00

III) NOTAS AL ESTADO DE VARIACIÓN EN LA HACIENDA PÚBLICA

Al 31 de marzo de 2024 se tiene un resultado contable de:

Resultado del Periodo	343,048.72
-----------------------	------------

IV) NOTAS AL ESTADO DE FLUJOS DE EFECTIVO

Efectivo y equivalentes

1. El análisis de los saldos iniciales y finales que figuran en la última parte del Estado de Flujo de Efectivo en la cuenta de efectivo y equivalentes es como sigue:

Cuenta	Nombre de la Cuenta	2024	2023
1.1.1.1	Efectivo	0.00	0.00
1.1.1.2	Bancos/Tesorería	7,313,559.43	6,040,542.85
1.1.1.3	Bancos/Dependencias Y Otros	0.00	0.00
1.1.1.4	Inversiones Temporales (Hasta 3 Meses)	0.00	0.00
1.1.1.5	Fondos Con Afectación Específica	0.00	0.00
1.1.1.6	Depósitos De Fondos De Terceros En Garantía Y/O Administración	0.00	0.00
1.1.1.9	Otros Efectivos Y Equivalentes	0.00	0.00
	Total	7,313,559.43	6,040,542.85

COMITÉ DE ADMINISTRACIÓN



SECRETARÍA ADMINISTRATIVA

2. Se adquirieron bienes como a continuación se detallan:

Bienes	Importe
Mobiliario y Equipo de Administración	175,098.21
Mobiliario y Equipo Educacional y Recreativo	0.00
Equipo e Instrumental Médico y de Laboratorio	0.00
Maquinaria, Otros Equipos y Herramientas	0.00
TOTAL	175,098.21

3. Conciliación de los Flujos de Efectivo Netos de las Actividades de Operación y la cuenta de Ahorro/Desahorro antes de Rubros Extraordinarios.

	2024	2023
Ahorro/Desahorro antes de rubros extraordinarios	343,048.72	4,914,823.84
Movimientos de partidas (o rubros) que no afectan al efectivo	1,950,545.87	211,114.00
Incrementos en cuentas por pagar de actividades de operación	1,950,545.87	211,114.00
Depreciación	0	0
Amortización	0	0
Incrementos en las provisiones	0	0
Flujos De Efectivo Netos De Las Actividades De Operación	2,293,594.59	5,125,937.84

 CONGRESO DEL ESTADO LIBRE Y SOBERANO
 ESTADOS UNIDOS MEXICANOS
 TLAXCALA
 LXIV LEGISLATURA
 COMITE DE ADMINISTRACIÓN

 CONGRESO DEL ESTADO LIBRE Y SOBERANO
 ESTADOS UNIDOS MEXICANOS
 TLAXCALA
 LXIV LEGISLATURA
 SECRETARÍA ADMINISTRATIVA

V) CONCILIACIÓN ENTRE LOS INGRESOS PRESUPUESTARIOS Y CONTABLES, ASÍ COMO ENTRE LOS EGRESOS PRESUPUESTARIOS Y LOS GASTOS CONTABLES

La conciliación se presentará atendiendo a lo dispuesto por el Acuerdo por el que se emite el formato de conciliación entre los ingresos presupuestarios y contables, así como entre los egresos presupuestarios y los gastos contables.

Congreso del Estado de Tlaxcala		
Conciliación entre los Ingresos Presupuestarios y Contables		
Correspondiente del 1 de Enero al 31 de marzo de 2024		
(Cifras en pesos)		
1. Ingresos Presupuestarios		156,923,049.75
2. Más ingresos contables no presupuestarios		0.00
2.1	Ingresos financieros	0.00
2.2	Incremento por variación de inventarios	0.00
2.3	Disminución del exceso de estimaciones por pérdida o deterioro u obsolescencia	0.00
2.4	Disminución del exceso de provisiones	0.00
2.5	Otros ingresos y beneficios varios	0.00
2.6	Otros ingresos contables no presupuestarios	0.00
3. Menos ingresos presupuestarios no contables		0.00
3.1	Aprovechamientos patrimoniales	0.00
3.2	Ingresos derivados de financiamientos	0.00
3.2	Otros Ingresos presupuestarios no contables	0.00
4. Total de Ingresos Contables (4 = 1 + 2 - 3)		156,923,049.75

 TLAXCALA
 LXIV LEGISLATURA
 COMITÉ DE
 ADMINISTRACIÓN

 TLAXCALA
 LXIV LEGISLATURA
 SECRETARÍA
 ADMINISTRATIVA

Congreso del Estado de Tlaxcala
Conciliación entre los Egresos Presupuestarios y los Gastos Contables
Correspondiente del 1 de Enero al 31 de marzo de 2024
(Cifras en pesos)

1. Total de egresos (presupuestarios)		156,755,099.24
2. Menos egresos presupuestarios no contables		
2.1	Materias primas y materiales de producción y comercialización	0.00
2.2	Materiales y suministros	0.00
2.3	Mobiliario y equipo de administración	175,098.21
2.4	Mobiliario y equipo educacional y recreativo	0.00
2.5	Equipo e instrumental médico y de laboratorio	0.00
2.6	Vehículos y equipo de transporte	0.00
2.7	Equipo de defensa y seguridad	0.00
2.8	Maquinaria, otros equipos y herramientas	0.00
2.9	Activos biológicos	0.00
2.10	Bienes inmuebles	0.00
2.11	Activos intangibles	0.00
2.12	Obra pública en bienes de dominio publico	0.00
2.13	Obra pública en bienes propios	0.00
2.14	Acciones y participaciones de capital	0.00
2.15	Compra de títulos y valores	0.00
2.16	Concesión de Prestamos	0.00
2.17	Inversiones en fideicomisos, mandatos y otros análogos	0.00
2.18	Provisiones para contingencias y otras erogaciones especiales	0.00
2.19	Amortización de la deuda publica	0.00
2.20	Adeudos de ejercicios fiscales anteriores (ADEFAS)	0.00
2.21	Otros Egresos Presupuestales No Contables	0.00

3. Más Gasto Contables No Presupuestales		0.00
3.1	Estimaciones, depreciaciones, deterioros, obsolescencia y amortizaciones	0.00
3.2	Provisiones	0.00
3.3	Disminución de inventarios	0.00
3.4	Aumento por insuficiencia de estimaciones por pérdida o deterioro u obsolescencia	0.00
3.5	Aumento por insuficiencia de provisiones	0.00
3.6	Otros Gastos Contables No Presupuestales	0.00
3.7	Otros Gastos Contables No Presupuestales	0.00

TLAXCALA
LXIV LEGISLATURA
Gasto Contable (4 = 1 - 2 + 3)
155,580,001.03

COMITÉ DE ADMINISTRACIÓN



TLAXCALA
LXIV LEGISLATURA
SECRETARÍA ADMINISTRATIVA

b) NOTAS DE MEMORIA (CUENTAS DE ORDEN)

Las cuentas de orden presupuestarias que se manejan son las siguientes:

CUENTAS DE ORDEN PRESUPUESTARIAS DE INGRESOS:		2024	Característica
Concepto			
8.1.1	LEY DE INGRESOS ESTIMADA	356,742,695.00	Saldo
8.1.2	LEY DE INGRESOS POR EJECUTAR	211,273,721.00	Saldo
8.1.3	MODIFICACIONES A LA LEY DE INGRESOS ESTIMADA	11,454,075.75	Saldo
8.1.4	LEY DE INGRESOS DEVENGADA	156,923,049.75	Abonos
8.1.5	LEY DE INGRESOS RECAUDADA	156,923,049.75	Abonos

CUENTAS DE ORDEN PRESUPUESTARIAS DE EGRESOS:		2024	Característica
Concepto			
8.2.1	PRESUPUESTO DE EGRESOS APROBADO	356,742,695.00	Saldo
8.2.2	PRESUPUESTO DE EGRESOS POR EJERCER	211,438,423.51	Saldo
8.2.3	MODIFICACIONES AL PRESUPUESTO DE EGRESOS APROBADO	11,454,075.75	Saldo
8.2.4	PRESUPUESTO DE EGRESOS COMPROMETIDO	156,758,347.24	Cargos
8.2.5	PRESUPUESTO DE EGRESOS DEVENGADO	156,755,099.24	Cargos
8.2.6	PRESUPUESTO DE EGRESOS EJERCIDO	154,804,553.37	Cargos
8.2.7	PRESUPUESTO DE EGRESOS PAGADO	154,804,553.37	Cargos

TLAXCALA
LXIV LEGISLATURA
COMITÉ DE ADMINISTRACIÓN

CONGRESO DEL ESTADO LIBRE Y SOBERANO
ESTADOS UNIDOS MEXICANOS
TLAXCALA
LXIV LEGISLATURA
SECRETARÍA ADMINISTRATIVA

a) NOTAS DE GESTIÓN ADMINISTRATIVA

1. Introducción.

Cumpliendo con las disposiciones de la Ley General de Contabilidad Gubernamental aplicables, con el fin de armonizar y transparentar el uso de los recursos públicos el Congreso del Estado de Tlaxcala presenta la cuenta pública armonizada que integra, la información contable, presupuestal y programática del ejercicio 2024; cuyo objetivo es que la sociedad tenga acceso y conocimiento del gasto real ejercido, ayuda a esta institución establecer una legislación acorde al contexto del estado que coadyuve a desarrollar los sectores económicos, sociales, culturales y políticos, de este modo generar una mejor calidad de vida entre los ciudadanos.

2. Panorama Económico y Financiero

Se tuvo un incremento en el presupuesto autorizado del ejercicio 2024 con respecto al ejercicio autorizado 2023 en un 7% sobre el monto autorizado, dicho aumento se proyectó para poder subsanar las prestaciones y sueldos del personal en convenio laboral, el aumento en inflación anual, el incremento en apoyo social a personas, pasivos contingentes y aumento en personal de confianza para cubículos de diputados; así como diversos gastos que se generen para poder llevar a cabo las actividades que corresponden a esta Soberanía.

3. Autorización e Historia

La primer legislatura se instaló en el año 1857, era integrada por 8 diputados y 1 gobernador, dicha legislatura fue de 1857 a 1861; con el paso de los años hubo varias modificaciones; las últimas fueron en la LXI legislatura la cual se integró por 32 diputados y comprendió del 2014 al 2016; La LXII legislatura fue integrada por 25 diputados y el periodo es de 2017 al 31 de Agosto de 2018.

4. Organización y Objeto Social

a) Objeto Social.

Elaborar las iniciativas, revisar, emitir y aprobar leyes, decretos, acuerdos y reglamentos para su respectiva difusión, también se encarga de la fiscalización de la cuenta pública y atención a la ciudadanía.

b) Principal Actividad

Es un ente encargado de elaborar las leyes, decretos, acuerdos y reglamentos que rigen el estado de Tlaxcala; así como atender a la ciudadanía que acude al palacio legislativo a resolver alguna gestión, derivado de dicha gestión se otorgan ayuda social.

COMITÉ DE ADMINISTRACIÓN

c) **Ejercicio Fiscal.**

El ejercicio fiscal inicia el 01 de enero y termina el 31 de diciembre de cada año.

El ejercicio legislativo inicia el 30 de agosto del año de que se trate y culmina el 29 de agosto del año inmediato siguiente.

d) **Régimen Jurídico**

El Congreso de Estado de Tlaxcala se rige a través de la Constitución Política del Estado Libre y Soberano de Tlaxcala, Ley Orgánica del Poder Legislativo del estado de Tlaxcala y el Reglamento Interior del Congreso del Estado de Tlaxcala.

e) **Consideraciones Fiscales**

El Congreso de Estado de Tlaxcala es una persona moral no contribuyente del Impuesto al Valor Agregado e Impuesto Sobre la Renta; solo es retenedor de Impuesto Sobre la Renta por salarios pagados y por el pago a personas que se encuentran bajo el régimen de personas físicas por servicios profesionales y/o arrendamiento, régimen simplificado de confianza.

f) **Estructura Organizacional Básica**

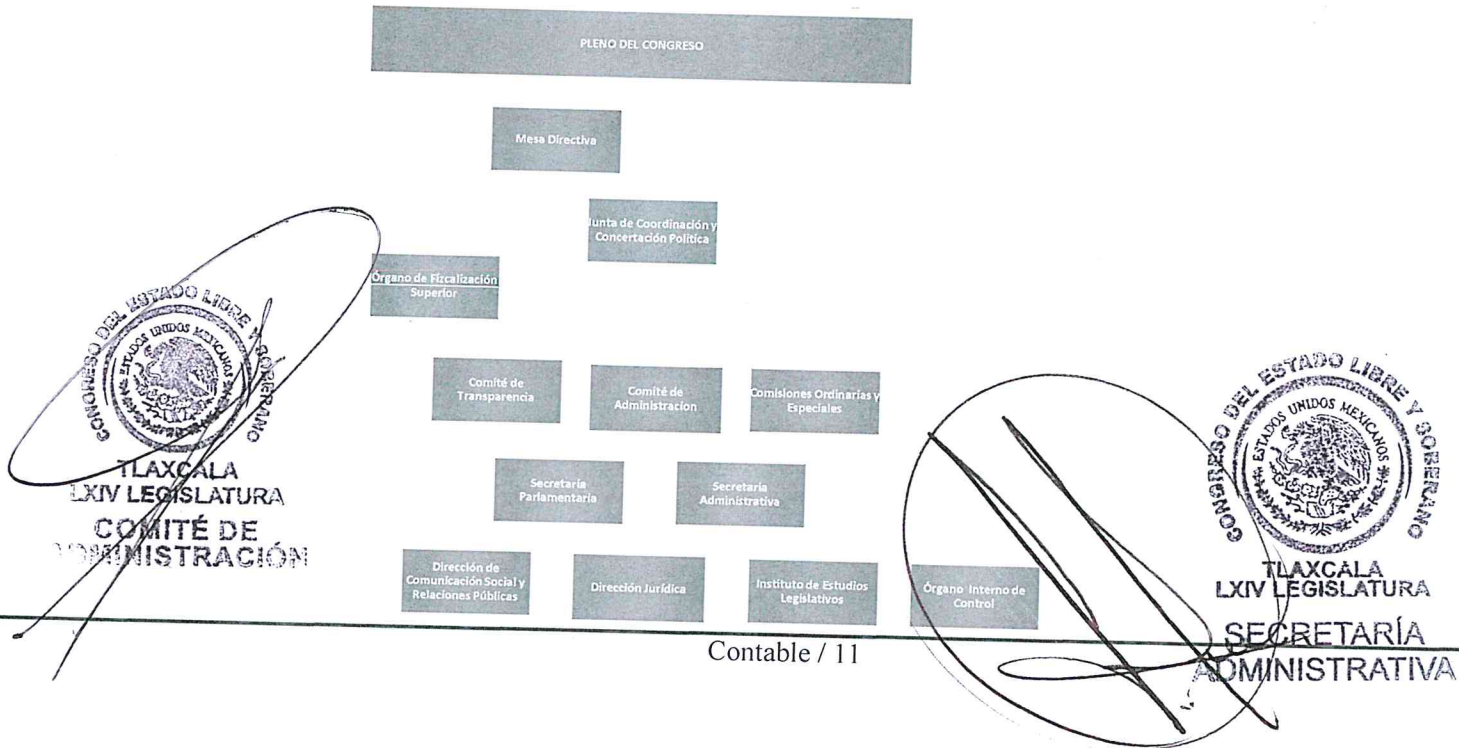

g) Fideicomisos, mandatos y análogos de los cuales es fideicomitente o fiduciario

Durante el primer trimestre del ejercicio fiscal 2024, no se realizaron contratos por fideicomisos.

5. Base de preparación de los Estados Financieros

La emisión y preparación de los Estados Financieros se ha realizado en base a la normatividad del CONAC y la Ley de Contabilidad Gubernamental.

6. Políticas de Contabilidad Significativas

Durante el tercer trimestre del ejercicio fiscal 2021 se realizó la renovación en su totalidad de Legislatura conforme al artículo 3 y 4 de la Ley Orgánica del Poder Legislativo del Estado de Tlaxcala. El periodo comprendido del 1 de enero al 29 de agosto de 2021 corresponde a la LXIII Legislatura, mientras que a partir del 30 de agosto de 2021 corresponde a la LXIV Legislatura. Por tanto, los resultados e informes financieros son responsabilidad de los funcionarios en sus respectivos periodos administrativos.

Al cierre del ejercicio 2021 se cuenta con un pasivo contingente en etapa de conciliación para el expediente laboral 540/2021-d acogiéndose a los beneficios de la insumisión al arbitraje.

Con referencia a las actualizaciones por las que se reforma y adiciona el capítulo VII de los estados e informes contables, presupuestarios, programáticos y de los indicadores de postura fiscal del manual de contabilidad gubernamental, publicadas en el periódico oficial No 3 extraordinario de fecha 29 de marzo del 2020, se realizan las adecuaciones mencionadas en dicha publicación a partir de la entrada en vigor que corresponde al 1 de enero de 2022.

7. Posición en Moneda Extranjera y Protección de Riesgo Cambiario

No se manejan activos y pasivos en moneda extranjera.

TLAXCALA
LXIV LEGISLATURA
COMITÉ DE
ADMINISTRACIÓN

TLAXCALA
LXIV LEGISLATURA
SECRETARÍA
ADMINISTRATIVA

8. Reporte Analítico del Activo

ACTIVO	
Activo Circulante	
Efectivo y Equivalentes	7,313,559.43
Derechos a Recibir Efectivo o Equivalentes	0.00
Derechos a Recibir Bienes y Servicios	541,271.84
Total de Activos Circulantes	7,854,831.27
Activo No Circulante	
Bienes Inmuebles, Infraestructura y	7,605,491.76
Bienes Muebles	20,533,093.98
Activos Intangibles	297,356.58
Total de Activos No Circulantes	28,435,942.32
Total de Activo	36,290,773.59

9. Fideicomisos, Mandatos y Análogos

Durante el primer trimestre del ejercicio fiscal 2024, no se realizaron contratos de fideicomisos.

10. Reporte de recaudación

Durante el primer trimestre del ejercicio fiscal 2024, se recaudaron multas a municipios y entes públicos por un importe de 21,231.00

11. Información Sobre la Deuda

Durante el primer trimestre del ejercicio fiscal 2024, no se tiene contratada

12. Calificaciones Otorgadas
LXIV LEGISLATURA

El ente **COMITÉ DE ADMINISTRACIÓN** sujeto a una evaluación crediticia.

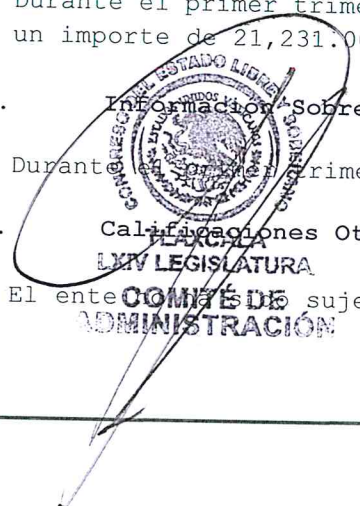

13. Procesos de Mejora

Dentro de las políticas de control interno, se implementan el siguiente procedimiento para tener un mejor control en los recursos.

Para la emisión de cheques y /o transferencias de pago a proveedores.

Primero el solicitante elabora su requisición de material la cual debe ir debidamente autorizada por los las personas correspondientes misma que será entregada al área de recursos materiales, para que dicha área realice la solicitud correspondiente al proveedor; en cuanto llega el material y la factura recursos materiales entrega lo solicitado al área y la factura con la requisición es entregada al área de recursos financieros dicha documentación debe ir debidamente autorizada para su pago; recursos financieros realiza la captura del documento en el sistema de contabilidad implementado para ser entregada con posterioridad al área de caja para su pago.

Para el pago de nómina.

El área de recursos humanos descarga todas las incidencias de los trabajadores y personal en el sistema implementado, se envía a la Secretaría administrativa para su autorización para posteriormente enviarla al jefe de recursos financieros, dé el visto bueno y sea entregada al área de caja para su pago.

14. Información por Segmentos

No se realiza información de manera segmentada.

15. Eventos Posteriores al cierre

Se realiza afectación al resultado del ejercicio 2021 derivado de la entrega de los trabajos realizados para proyecto de digitalización en el Congreso del Estado de Tlaxcala por autorización del diputado presidente del comité de administración.

16. Partes relacionadas



No hay existencia de partes relacionadas.

TLAXCALA
LXIV LEGISLATURA
COMITÉ DE
ADMINISTRACIÓN

CONGRESO DEL ESTADO LIBRE Y SOBERANO
ESTADOS UNIDOS MEXICANOS
TLAXCALA
LXIV LEGISLATURA
SECRETARÍA
ADMINISTRATIVA

17. Responsabilidad Sobre la Presentación Razonable de la Información Contable

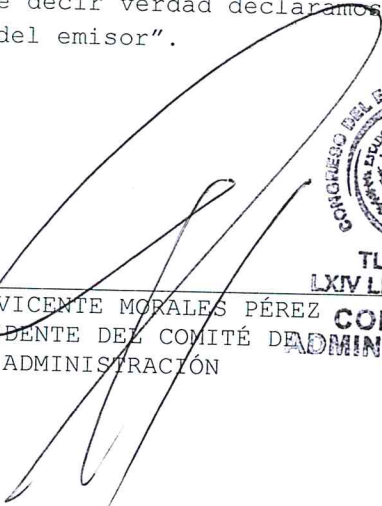
"Bajo protesta de decir verdad declaramos que los Estados Financieros y sus Notas son razonablemente correctos y responsabilidad del emisor".



TLAXCALA
LXIV LEGISLATURA
DIP. VICENTE MORALES PÉREZ
PRESIDENTE DEL COMITÉ DE ADMINISTRACIÓN
COMITÉ DE ADMINISTRACIÓN



TLAXCALA
LXIV LEGISLATURA
LIC. LEONARDO ESTEBAN ESTÉVEZ VAYOLEZ
SECRETARIO ADMINISTRATIVO
SECRETARÍA ADMINISTRATIVA