

PODER LEGISLATIVO

CONGRESO DEL ESTADO DE TLAXCALA  
Estado de Actividades  
Del 01 de Enero al 30 de Septiembre de 2024  
(Cifras en Pesos)

Concepto	2024	2023
<b>INGRESOS Y OTROS BENEFICIOS</b>		
<b>Ingresos de Gestión</b>	<b>516,801</b>	<b>63,908</b>
Impuestos	0	0
Cuotas y Aportaciones de Seguridad Social	0	0
Contribuciones de Mejoras	0	0
Derechos	0	0
Productos de Tipo Corriente	251,519	977
Aprovechamientos	0	0
Ingresos por Venta de Bienes y Prestación de Servicios	265,282	62,931
<b>Participaciones, Aportaciones, Convenios, Incentivos Derivados de la Colaboración Fiscal, Fondos Distintos de Aportaciones, Transferencias, Asignaciones, Subsidios y Subvenciones, y Pensiones y Jubilaciones</b>	<b>333,287,053</b>	<b>386,432,721</b>
Participaciones, Aportaciones, Convenios, Incentivos Derivados de la Colaboración Fiscal y Fondos Distintos de Aportaciones	0	0
Transferencias, Asignaciones, Subsidios y Subvenciones, y Pensiones y Jubilaciones	333,287,053	386,432,721
<b>Otros Ingresos y Beneficios</b>	<b>0</b>	<b>0</b>
Ingresos Financieros	0	0
Incremento por Variación de Inventarios	0	0
Disminución del Exceso de Estimaciones por Pérdida o Deterioro u Obsolescencia	0	0
Disminución del Exceso de Provisiones	0	0
Otros Ingresos y Beneficios Varios	0	0
<b>Total de Ingresos y Otros Beneficios</b>	<b>333,803,854</b>	<b>386,496,629</b>
<b>GASTOS Y OTRAS PÉRDIDAS</b>		
<b>Gastos de Funcionamiento</b>	<b>147,983,977</b>	<b>203,177,237</b>
Servicios Personales	115,949,155	160,277,022
Materiales y Suministros	14,486,102	16,382,742
Servicios Generales	17,548,720	26,517,473
<b>Transferencias, Asignaciones, Subsidios y Otras Ayudas</b>	<b>179,820,707</b>	<b>178,404,568</b>
Transferencias Internas y Asignaciones al Sector Público	0	0
Transferencias al Resto del Sector Público	0	0
Subsidios y Subvenciones	0	0
Ayudas Sociales	179,820,707	178,404,568
Pensionamientos y Jubilaciones	0	0
Transferencias a Fideicomisos, Mandatos y Contratos Análogos	0	0
Transferencias a la Seguridad Social	0	0
Donativos	0	0
Transferencias al Exterior	0	0
<b>Participaciones y Aportaciones</b>	<b>0</b>	<b>0</b>
Participaciones	0	0
Aportaciones	0	0
Convenios	0	0
<b>Intereses, Comisiones y Otros Gastos de la Deuda Pública</b>	<b>0</b>	<b>0</b>
Intereses de la Deuda Pública	0	0
Comisiones de la Deuda Pública	0	0
Gastos de la Deuda Pública	0	0
Costo por Coberturas	0	0
Apoyos Financieros	0	0
<b>Otros Gastos y Pérdidas Extraordinarias</b>	<b>0</b>	<b>0</b>
Estimaciones, Depreciaciones, Deterioros, Obsolescencia y Amortizaciones	0	0
Provisiones	0	0
Disminución de Inventarios	0	0
Aumento por Insuficiencia de Estimaciones por Pérdida o Deterioro u Obsolescencia	0	0
Aumento por Insuficiencia de Provisiones	0	0
Otros Gastos	0	0
<b>Inversión Pública</b>	<b>0</b>	<b>0</b>
Inversión Pública no Capitalizable	0	0
<b>Total de Gastos y Otras Pérdidas</b>	<b>327,804,684</b>	<b>381,581,805</b>
<b>Resultados del Ejercicio (Ahorro/Desahorro)</b>	<b>5,999,170</b>	<b>4,914,824</b>

Bajo protesta de decir verdad declaramos que los Estados Financieros y sus Notas son razonablemente correctos y responsabilidad del emisor

COMITÉ DE ADMINISTRACIÓN

Dip. Vicente Morales Pérez  
Presidente del Comité de Administración



TLAXCALA  
LXV LEGISLATURA

SECRETARÍA ADMINISTRATIVA

Lic. Gonzalo Guizar Vázquez  
Secretario Administrativo

CUENTA PÚBLICA  
ENTIDAD FEDERATIVA DE TLAXCALA | 2024  
AL 30 DE SEPTIEMBRE

CONGRESO DEL ESTADO DE TLAXCALA  
Estado de Situación Financiera  
Del 01 de Enero al 30 de Septiembre de 2024  
(Cifras en Pesos)

Concepto	2024	2023	Concepto	2024	2023
<b>ACTIVO</b>			<b>PASIVO</b>		
<b>Activo Circulante</b>			<b>Pasivo Circulante</b>		
Efectivo y Equivalentes	9,530,250	6,040,543	Cuentas por Pagar a Corto Plazo	4,360,176	5,736,411
Derechos a Recibir Efectivo o Equivalentes	490,175	0	Documentos por Pagar a Corto Plazo	0	0
Derechos a Recibir Bienes o Servicios	22,829	4,000,000	Porción a Corto Plazo de la Deuda Pública a Largo Plazo	0	0
Inventarios	0	0	Títulos y Valores a Corto Plazo	0	0
Almacenes	0	0	Pasivos Diferidos a Corto Plazo	0	0
Estimación por Pérdida o Deterioro de Activos Circulantes	0	0	Fondos y Bienes de Terceros en Garantía y/o	0	0
Otros Activos Circulantes	0	0	Provisiones a Corto Plazo	0	0
<b>Total de Activos Circulantes</b>	<b>10,043,254</b>	<b>10,040,543</b>	Otros Pasivos a Corto Plazo	0	0
<b>Activo No Circulante</b>			<b>Total de Pasivos Circulantes</b>	<b>4,360,176</b>	<b>5,736,411</b>
Inversiones Financieras a Largo Plazo	0	0	<b>Pasivo No Circulante</b>		
Derechos a Recibir Efectivo o Equivalentes a Largo Plazo	0	0	Cuentas por Pagar a Largo Plazo	0	0
Bienes Inmuebles, Infraestructura y Construcciones en Proceso	7,605,492	7,605,492	Documentos por Pagar a Largo Plazo	0	0
Bienes Muebles	20,811,933	20,357,996	Deuda Pública a Largo Plazo	0	0
Activos Intangibles	297,356	297,356	Pasivos Diferidos a Largo Plazo	0	0
Depreciación, Deterioro y Amortización Acumulada de Bienes	0	0	Fondos y Bienes de Terceros en Garantía y/o	0	0
Activos Diferidos	0	0	Provisiones a Largo Plazo	0	0
Estimación por Pérdida o Deterioro de Activos no Circulantes	0	0	<b>Total de Pasivos No Circulantes</b>	<b>0</b>	<b>0</b>
Otros Activos no Circulantes	0	0	<b>Total del Pasivo</b>	<b>4,360,176</b>	<b>5,736,411</b>
<b>Total de Activos No Circulantes</b>	<b>28,714,781</b>	<b>28,260,844</b>	<b>HACIENDA PÚBLICA/PATRIMONIO</b>		
<b>Total del Activo</b>	<b>38,758,035</b>	<b>38,301,387</b>	Hacienda Pública/Patrimonio Contribuido	2,037,927	2,037,927
			Aportaciones	0	0
			Donaciones de Capital	0	0
			Actualización de la Hacienda Pública/Patrimonio	2,037,927	2,037,927
			Hacienda Pública/Patrimonio Generado	32,359,932	30,527,049
			Resultados del Ejercicio (Ahorro/ Desahorro)	5,999,170	4,914,824
			Resultados de Ejercicios Anteriores	26,360,762	25,612,225
			Revalúos	0	0
			Reservas	0	0
			Rectificaciones de Resultados de Ejercicios Anteriores	0	0
			Exceso o Insuficiencia en la Actualización de la	0	0
			Resultado por Posición Monetaria	0	0
			Resultado por Tenencia de Activos no Monetarios	0	0
			<b>Total Hacienda Pública/Patrimonio</b>	<b>34,397,859</b>	<b>32,564,976</b>
			<b>Total del Pasivo y Hacienda Pública/Patrimonio</b>	<b>38,758,035</b>	<b>38,301,387</b>

Bajo protesta de decir verdad declaramos que los Estados Financieros y sus Notas son razonablemente correctos y responsabilidad del emisor.



**TLAXCALA**  
**LXV LEGISLATURA**  
**COMITÉ DE**  
**ADMINISTRACIÓN**

Dip. Vicente Morales Pérez  
Presidente del Comité de Administración



**TLAXCALA**  
**LXV LEGISLATURA**  
**SECRETARÍA**  
**ADMINISTRATIVA**

Lic. Gonzalo Guizar Vázquez  
Secretario Administrativo



PODER LEGISLATIVO

CONGRESO DEL ESTADO DE TLAXCALA  
 Estado de Cambios en la Situación Financiera  
 Del 01 de Enero al 30 de Septiembre de 2024  
 (Cifras en Pesos)

Concepto	Origen	Aplicación
<b>ACTIVO</b>		
<b>Activo Circulante</b>	3,977,171	456,649
Efectivo y Equivalentes	3,977,171	2,711
Derechos a Recibir Efectivo o Equivalentes	0	3,489,707
Derechos a Recibir Bienes o Servicios	0	490,175
Inventarios	3,977,171	0
Almacenes	0	0
Estimación por Pérdida o Deterioro de Activos Circulantes	0	0
Otros Activos Circulantes	0	0
<b>Activo No Circulante</b>	0	453,938
Inversiones Financieras a Largo Plazo	0	0
Derechos a Recibir Efectivo o Equivalentes a Largo Plazo	0	0
Bienes Inmuebles, Infraestructura y Construcciones en Proceso	0	0
Bienes Muebles	0	453,938
Activos Intangibles	0	0
Depreciación, Deterioro y Amortización Acumulada de Bienes	0	0
Activos Diferidos	0	0
Estimación por Pérdida o Deterioro de Activos no Circulantes	0	0
Otros Activos no Circulantes	0	0
<b>PASIVO</b>	0	1,376,234
<b>Pasivo Circulante</b>	0	1,376,234
Cuentas por Pagar a Corto Plazo	0	1,376,234
Documentos por Pagar a Corto Plazo	0	0
Porción a Corto Plazo de la Deuda Pública a Largo Plazo	0	0
Títulos y Valores a Corto Plazo	0	0
Pasivos Diferidos a Corto Plazo	0	0
Fondos y Bienes de Terceros en Garantía y/o Administración a Corto Plazo	0	0
Provisiones a Corto Plazo	0	0
Otros Pasivos a Corto Plazo	0	0
<b>Pasivo No Circulante</b>	0	0
Cuentas por Pagar a Largo Plazo	0	0
Documentos por Pagar a Largo Plazo	0	0
Deuda Pública a Largo Plazo	0	0
Pasivos Diferidos a Largo Plazo	0	0
Fondos y Bienes de Terceros en Garantía y/o Administración a Largo Plazo	0	0
Provisiones a Largo Plazo	0	0
<b>HACIENDA PÚBLICA/PATRIMONIO</b>	1,832,883	0
<b>Hacienda Pública/Patrimonio Contribuido</b>	0	0
Aportaciones	0	0
Donaciones de Capital	0	0
Actualización de la Hacienda Pública/Patrimonio	0	0
<b>Hacienda Pública/Patrimonio Generado</b>	1,832,883	0
Resultados del Ejercicio (Ahorro/ Desahorro)	1,084,346	0
Resultados de Ejercicios Anteriores	748,537	0
Revalúos	0	0
Reservas	0	0
Rectificaciones de Resultados de Ejercicios Anteriores	0	0
<b>Exceso o Insuficiencia de la Actualización de la Hacienda Pública/Patrimonio</b>	0	0
Resultado por Posición Monetaria	0	0
Resultado por Tenencia de Activos Monetarios	0	0

Bajo protesta de decir verdad declaramos que los Estados Financieros y sus Notas son razonablemente correctos y responsabilidad del emisor

**COMITÉ DE ADMINISTRACIÓN**

Dip. Vicente Morales Pérez  
 Presidente del Comité de Administración

**SECRETARÍA ADMINISTRATIVA**

Lic. Gonzalo Guizar Vázquez  
 Secretario Administrativo

**CONGRESO DEL ESTADO DE TLAXCALA**  
**Estado Analítico del Activo**  
**Del 01 de Enero al 30 de Septiembre de 2024**  
**(Cifras en Pesos)**

Concepto	Saldo Inicial	Cargos del Periodo	Abonos del Periodo	Saldo Final	Variación del Periodo
<b>ACTIVO</b>	<b>38,301,387</b>	<b>701,740,820</b>	<b>701,284,171</b>	<b>38,758,036</b>	<b>456,649</b>
<b>Activo Circulante</b>	<b>10,040,543</b>	<b>701,286,882</b>	<b>701,284,171</b>	<b>10,043,254</b>	<b>2,711</b>
Efectivo y Equivalentes	6,040,543	359,804,886	356,315,179	9,530,250	3,489,707
Derechos a Recibir Efectivo o Equivalentes	0	340,511,991	340,021,816	490,175	490,175
Derechos a Recibir Bienes o Servicios	4,000,000	970,005	4,947,176	22,829	-3,977,171
Inventarios	0	0	0	0	0
Almacenes	0	0	0	0	0
Estimación por Pérdida o Deterioro de Activos Circulantes	0	0	0	0	0
Otros Activos Circulantes	0	0	0	0	0
<b>Activo No Circulante</b>	<b>28,260,844</b>	<b>453,938</b>	<b>0</b>	<b>28,714,782</b>	<b>453,938</b>
Inversiones Financieras a Largo Plazo	0	0	0	0	0
Derechos a Recibir Efectivo o Equivalentes a Largo Plazo	0	0	0	0	0
Bienes Inmuebles, Infraestructura y Construcciones en Proceso	7,605,492	0	0	7,605,492	0
Bienes Muebles	20,357,996	453,938	0	20,811,934	453,938
Activos Intangibles	297,356	0	0	297,356	0
Depreciación, Deterioro y Amortización Acumulada de Bienes	0	0	0	0	0
Activos Diferidos	0	0	0	0	0
Estimación por Pérdida o Deterioro de Activos no Circulantes	0	0	0	0	0
Otros Activos no Circulantes	0	0	0	0	0

Bajo protesta de decir verdad, declaramos que los Estados Financieros y sus Notas son razonablemente correctos y responsabilidad del emisor

TLAXCALA  
LXV LEGISLATURA

Dip. Vicente Morales Pérez  
Presidente del Comité de Administración

SECRETARÍA  
ADMINISTRATIVA

Lic. Gonzalo Guízar Vázquez  
Secretario Administrativo



PODER LEGISLATIVO

CONGRESO DEL ESTADO DE TLAXCALA  
 Estado Analítico de la Deuda y Otros Pasivos  
 Del 01 de Enero al 30 de Septiembre de 2024  
 (Cifras en Pesos)

Denominación de las Deudas	Moneda de Contratación	Institución o País Acreedor	Saldo Inicial del Periodo	Saldo Final del Periodo
<b>DEUDA PÚBLICA</b>				
<b>Corto Plazo</b>				
<b>Deuda Interna</b>			0	0
Instituciones de Crédito			0	0
Títulos y Valores			0	0
Arrendamientos Financieros			0	0
<b>Deuda Externa</b>			0	0
Organismos Financieros Internacionales			0	0
Deuda Bilateral			0	0
Títulos y Valores			0	0
Arrendamientos Financieros			0	0
<b>Subtotal de Deuda Pública a Corto Plazo</b>			0	0
<b>Largo Plazo</b>				
<b>Deuda Interna</b>			0	0
Instituciones de Crédito			0	0
Títulos y Valores			0	0
Arrendamientos Financieros			0	0
<b>Deuda Externa</b>			0	0
Organismos Financieros Internacionales			0	0
Deuda Bilateral			0	0
Títulos y Valores			0	0
Arrendamientos Financieros			0	0
<b>Subtotal de Deuda Pública a Largo Plazo</b>			0	0
<b>Total de Otros Pasivos</b>			5,736,411	4,360,176
<b>Total de Deuda Pública y Otros Pasivos</b>			5,736,411	4,360,176

Bajo protesta de decir verdad declaramos que los Estados Financieros y sus Notas son razonablemente correctos y responsables de su contenido.

CONGRESO DEL ESTADO LIBRE Y SOBERANO  
 ESTADOS UNIDOS MEXICANOS  
 TLAXCALA  
 LXV LEGISLATURA  
**COMITÉ DE ADMINISTRACIÓN**

Dip. Vicente Morales Pérez  
 Presidente del Comité de Administración

CONGRESO DEL ESTADO LIBRE Y SOBERANO  
 ESTADOS UNIDOS MEXICANOS  
 TLAXCALA  
 LXV LEGISLATURA

**SECRETARÍA ADMINISTRATIVA**  
 Lic. Gonzalo Guzmán Vázquez  
 Secretario Administrativo

CUENTA PÚBLICA  
ENTIDAD FEDERATIVA DE TLAXCALA | 2024  
AL 30 DE SEPTIEMBRE

CONGRESO DEL ESTADO DE TLAXCALA  
Estado de Variación en la Hacienda Pública  
Del 01 de Enero al 30 de Septiembre de 2024  
(Cifras en Pesos)

Concepto	Hacienda Pública / Patrimonio Contribuido	Hacienda Pública / Patrimonio Generado de Ejercicios Anteriores	Hacienda Pública / Patrimonio Generado del Ejercicio	Exceso o Insuficiencia en la Actualización de la Hacienda Pública / Patrimonio	Total
<b>Hacienda Pública/Patrimonio Contribuido Neto de 2023</b>	2,037,927	0	0	0	2,037,927
Aportaciones	0	0	0	0	0
Donaciones de Capital	0	0	0	0	0
Actualización de la Hacienda Pública/Patrimonio	2,037,927	0	0	0	2,037,927
<b>Hacienda Pública/Patrimonio Generado Neto de 2023</b>	0	25,612,225	4,914,824	0	30,527,049
Resultados del Ejercicio (Ahorro/Desahorro)	0	0	4,914,824	0	4,914,824
Resultados de Ejercicios Anteriores	0	25,612,225	0	0	25,612,225
Revalúos	0	0	0	0	0
Reservas	0	0	0	0	0
Rectificaciones de Resultados de Ejercicios Anteriores	0	0	0	0	0
<b>Exceso o Insuficiencia en la Actualización de la Hacienda Pública/Patrimonio Neto de 2023</b>	0	0	0	0	0
Resultado por Posición Monetaria	0			0	0
Resultado por Tenencia de Activos no Monetarios	0			0	0
<b>Hacienda Pública/Patrimonio Neto Final de 2023</b>	2,037,927	25,612,225	4,914,824	0	32,564,976
<b>Cambios en la Hacienda Pública/Patrimonio Contribuido Neto de 2024</b>	0	0	0	0	0
Aportaciones	0	0	0	0	0
Donaciones de Capital	0	0	0	0	0
Actualización de la Hacienda Pública/Patrimonio	0	0	0	0	0
<b>Variaciones de la Hacienda Pública/Patrimonio Generado Neto de 2024</b>	0	748,537	1,084,346	0	1,832,883
Resultados del Ejercicio (Ahorro/Desahorro)	0	0	5,999,170	0	5,999,170
Resultados de Ejercicios Anteriores	0	748,537	-4,914,824	0	-4,166,287
Revalúos	0	0	0	0	0
Reservas	0	0	0	0	0
Rectificaciones de Resultados de Ejercicios Anteriores	0	0	0	0	0
<b>Cambios en el Exceso o Insuficiencia en la Actualización de la Hacienda Pública/Patrimonio Neto de 2024</b>	0	0	0	0	0
Resultado por Posición Monetaria	0	0	0	0	0
Resultado por Tenencia de Activos no Monetarios	0	0	0	0	0
<b>Hacienda Pública/Patrimonio Neto Final de 2024</b>	2,037,927	26,360,762	5,999,170	0	34,397,859

Bajo protesta de decir verdad declaramos que los Estados Financieros y sus Notas son razonablemente correctos y responsabilidad del emisor

TLAXCALA  
LXV LEGISLATURA

**COMITÉ DE ADMINISTRACIÓN**  
Presidente del Comité de Administración

TLAXCALA  
LXV LEGISLATURA

**SECRETARÍA ADMINISTRATIVA**

Lic. Gonzalo Guizar Vázquez  
Secretario Administrativo



PODER LEGISLATIVO

CONGRESO DEL ESTADO DE TLAXCALA  
Estado de Flujos de Efectivo  
Del 01 de Enero al 30 de Septiembre de 2024  
(Cifras en Pesos)

Concepto	2024	2023
<b>Flujos de Efectivo de las Actividades de Operación</b>		
<b>Origen</b>	<b>333,803,854</b>	<b>386,496,629</b>
Impuestos	0	0
Cuotas y Aportaciones de Seguridad Social	0	0
Contribuciones de Mejoras	0	0
Derechos	0	0
Productos	251,519	977
Aprovechamientos	0	0
Ingresos por Venta de Bienes y Prestación de Servicios	265,282	62,931
Participaciones, Aportaciones, Convenios, Incentivos Derivados de la Colaboración Fiscal y Fondos Distintos de Aportaciones	0	0
Transferencias, Asignaciones, Subsidios y Subvenciones, y Pensiones y Jubilaciones	333,287,053	386,432,721
Otros Orígenes de Operación	0	0
<b>Aplicación</b>	<b>327,029,353</b>	<b>381,370,691</b>
Servicios Personales	115,253,858	160,277,022
Materiales y Suministros	14,473,161	16,382,742
Servicios Generales	17,481,627	26,306,359
Transferencias Internas y Asignaciones al Sector Público	0	0
Transferencias al Resto del Sector Público	0	0
Subsidios y Subvenciones	0	0
Ayudas Sociales	179,820,707	178,404,568
Pensionamientos y Jubilaciones	0	0
Transferencias a Fideicomisos, Mandatos y Contratos Análogos	0	0
Transferencias a la Seguridad Social	0	0
Donativos	0	0
Transferencias al Exterior	0	0
Participaciones	0	0
Aportaciones	0	0
Convenios	0	0
Otras Aplicaciones de Operación	0	0
<b>Flujos Netos de Efectivo por Actividades de Operación</b>	<b>6,774,501</b>	<b>5,125,938</b>
<b>Flujos de Efectivo de las Actividades de Inversión</b>		
<b>Origen</b>	<b>0</b>	<b>0</b>
Bienes Inmuebles, Infraestructura y Construcciones en Proceso	0	0
Bienes Muebles	0	0
Otros Orígenes de Inversión	0	0
<b>Aplicación</b>	<b>453,938</b>	<b>1,603,013</b>
Bienes Inmuebles, Infraestructura y Construcciones en Proceso	0	0
Bienes Muebles	453,938	1,603,013
Otras Aplicaciones de Inversión	0	0
<b>Flujos Netos de Efectivo por Actividades de Inversión</b>	<b>-453,938</b>	<b>-1,603,013</b>
<b>Flujos de Efectivo de las Actividades de Financiamiento</b>		
<b>Origen</b>	<b>26,001,033</b>	<b>24,886,322</b>
Endeudamiento Neto	0	0
Interno	0	0
Externo	0	0
Otros Orígenes de Financiamiento	26,001,033	24,886,322
<b>Aplicación</b>	<b>28,831,889</b>	<b>25,092,658</b>
Servicios de la Deuda	0	0
Interno	0	0
Externo	0	0
Otras Aplicaciones de Financiamiento	28,831,889	25,092,658
<b>Flujos Netos de Efectivo por Actividades de Financiamiento</b>	<b>-2,830,856</b>	<b>-206,336</b>
<b>Incremento/Disminución Neta del Efectivo y Equivalentes al Efectivo</b>	<b>3,489,707</b>	<b>3,316,589</b>
<b>Efectivo y Equivalentes al Efectivo al Inicio del Ejercicio</b>	<b>6,040,543</b>	<b>2,723,954</b>
<b>Efectivo y Equivalentes al Efectivo al Final del Ejercicio</b>	<b>9,530,250</b>	<b>6,040,543</b>

Bajo protesta de no incurrir en dolo, declaro que los Estados Financieros y sus Notas son razonablemente correctos y responsabilidad del emisor

**COMITÉ DE ADMINISTRACIÓN**  
Dip. Vicente Morales Pérez

Presidente del Comité de Administración

**SECRETARÍA ADMINISTRATIVA**  
Gonzalo Guízar Vázquez

Secretario Administrativo

## NOTAS A LOS ESTADOS FINANCIEROS

### a) NOTAS DE GESTIÓN ADMINISTRATIVA

#### 1. Introducción.

Cumpliendo con las disposiciones de la Ley General de Contabilidad Gubernamental aplicables, con el fin de armonizar y transparentar el uso de los recursos públicos el Congreso del Estado de Tlaxcala presenta la cuenta pública armonizada que integra, la información contable, presupuestal y programática del ejercicio 2024; cuyo objetivo es que la sociedad tenga acceso y conocimiento del gasto real ejercido, ayuda a esta institución establecer una legislación acorde al contexto del estado que coadyuve a desarrollar los sectores económicos, sociales, culturales y políticos, de este modo generar una mejor calidad de vida entre los ciudadanos.

#### 2. Panorama Económico y Financiero

Se tuvo un incremento en el presupuesto autorizado del ejercicio 2024 con respecto al ejercicio autorizado 2023 en un 7% sobre el monto autorizado, dicho aumento se proyectó para poder subsanar las prestaciones y sueldos del personal en convenio laboral, el aumento en inflación anual, el incremento en apoyo social a personas, pasivos contingentes y aumento en personal de confianza para cubículos de diputados; así como diversos gastos que se generen para poder llevar a cabo las actividades que corresponden a esta Soberanía.

#### 3. Autorización e Historia

La primer legislatura se instaló en el año 1857, era integrada por 8 diputados y 1 gobernador, dicha legislatura fue de 1857 a 1861; con el paso de los años hubo varias modificaciones; las últimas fueron en la LXI legislatura la cual se integró por 32 diputados y comprendió del 2014 al 2016; La LXII legislatura fue integrada por 25 diputados y el periodo es de 2017 al 31 de Agosto de 2018.

#### 4. Organización y Objeto Social

##### a) Objeto Social.

Elaborar las iniciativas, revisar, emitir y aprobar leyes, decretos, acuerdos y reglamentos para su respectiva difusión, también se encarga de la fiscalización de la cuenta pública y atención a la ciudadanía.

##### b) Principal Actividad.

Es un área pública encargado de elaborar las leyes, decretos y reglamentos que rigen el estado de Tlaxcala; así como atender a la ciudadanía que acude al espacio legislativo a realizar alguna gestión de dicha índole que otorgan ayuda social.

##### c) Ejercicio Fiscal



## PODER LEGISLATIVO

El ejercicio fiscal inicia el 01 de enero y termina el 31 de diciembre de cada año.

El ejercicio legislativo inicia el 30 de agosto del año de que se trate y culmina el 29 de agosto del año inmediato siguiente.

### d) Régimen Jurídico

El Congreso de Estado de Tlaxcala se rige a través de la Constitución Política del Estado Libre y Soberano de Tlaxcala, Ley Orgánica del Poder Legislativo del estado de Tlaxcala y el Reglamento Interior del Congreso del Estado de Tlaxcala.

### e) Consideraciones Fiscales

El Congreso de Estado de Tlaxcala es una persona moral no contribuyente del Impuesto al Valor Agregado e Impuesto Sobre la Renta; solo es retenedor de Impuesto Sobre la Renta por salarios pagados y por el pago a personas que se encuentran bajo el régimen de personas físicas por servicios profesionales y/o arrendamiento, régimen simplificado de confianza.

### f) Estructura Organizacional Básica

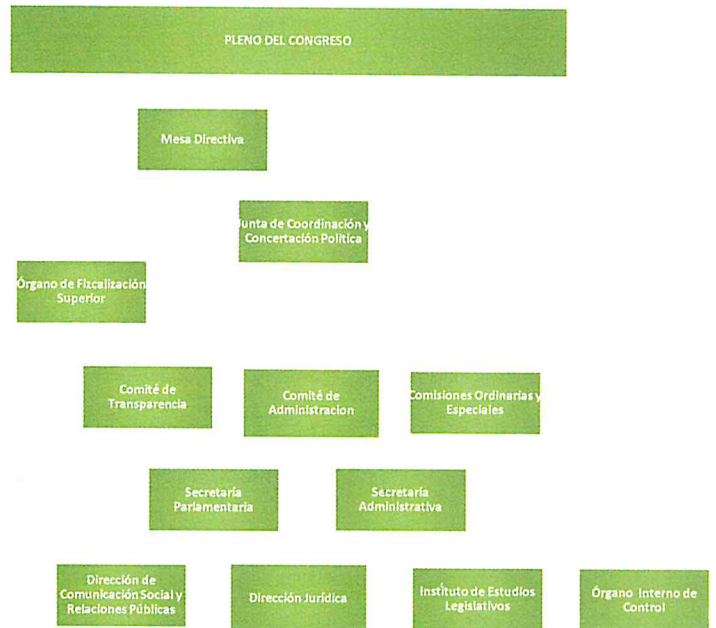

### g) Fideicomisos, mandatos y análogos de los cuales es fideicomisario

TLAXCALA  
LEGISLATURA

Durante el tercer trimestre del ejercicio fiscal 2024, no se realizaron contratos por Fideicomisos.

**5. Base de preparación de los Estados Financieros**

La emisión y preparación de los Estados Financieros se ha realizado en base a la normatividad del CONAC y la Ley de Contabilidad Gubernamental.

**6. Políticas de Contabilidad Significativas**

Durante el tercer trimestre del ejercicio fiscal 2024 se realizó la renovación en su totalidad de Legislatura conforme al artículo 3 y 4 de la Ley Orgánica del Poder Legislativo del Estado de Tlaxcala. El periodo comprendido del 1 de enero al 29 de agosto de 2024 corresponde a la LXIV Legislatura, mientras que a partir del 30 de agosto de 2024 corresponde a la LXV Legislatura. Por tanto, los resultados e informes financieros son responsabilidad de los funcionarios en sus respectivos periodos administrativos.

Al cierre del ejercicio 2021 se cuenta con un pasivo contingente en etapa de conciliación para el expediente laboral 540/2021-d acogiendo a los beneficios de la insumisión al arbitraje.

**7. Posición en Moneda Extranjera y Protección de Riesgo Cambiario**

No se manejan activos y pasivos en moneda extranjera.

**8. Reporte Analítico del Activo**

<b>ACTIVO</b>	
<b>Activo Circulante</b>	
Efectivo y Equivalentes	9,530,249.87
Derechos a Recibir Efectivo o Equivalentes	490,174.99
Derechos a Recibir Bienes y Servicios	22,828.80
<b>Total de Activos Circulantes</b>	<b>10,043,253.66</b>
<b>Activo No Circulante</b>	
Bienes Inmuebles, Infraestructura y	7,605,491.76
Bienes Muebles	20,811,933.34
Activos Intangibles	297,356.58
<b>Total de Activos No Circulantes</b>	<b>28,714,781.68</b>
<b>Total de Activo</b>	<b>38,758,035.34</b>

**9. Fideicomisos, Mandatos y Análogos**

Durante el ejercicio del ejercicio fiscal 2024, no se celebraron contratos de fideicomisos.



10. **Reporte de recaudación**

Durante el tercer trimestre del ejercicio fiscal 2024, se recaudaron multas a municipios y entes públicos por un importe de 265,281.99

11. **Información Sobre la Deuda**

Durante el tercer trimestre del ejercicio fiscal 2024, no se tiene contratada deuda pública.

12. **Calificaciones Otorgadas**

El ente no ha sido sujeto a una evaluación crediticia.

13. **Procesos de Mejora**

Dentro de las políticas de control interno, se implementan el siguiente procedimiento para tener un mejor control en los recursos.

Para la emisión de cheques y /o transferencias de pago a proveedores.

Primero el solicitante elabora su requisición de material la cual debe ir debidamente autorizada por los las personas correspondientes misma que será entregada al área de recursos materiales, para que dicha área realice la solicitud correspondiente al proveedor; en cuanto llega el material y la factura recursos materiales entrega lo solicitado al área y la factura con la requisición es entregada al área de recursos financieros dicha documentación debe ir debidamente autorizada para su pago; recursos financieros realiza la captura del documento en el sistema de contabilidad implementado para ser entregada con posterioridad al área de caja para su pago.

Para el pago de nómina.

El área de recursos humanos descarga todas las incidencias de los trabajadores y personal en el sistema implementado, se envía a la Secretaría administrativa para su autorización para posteriormente enviarla al jefe de recursos financieros, dé el visto bueno y sea entregada al área de caja para su pago.

14. **Información por Segmentos**

No se realiza información de manera segmentada.

15. **Eventos posteriores al cierre**

No existen eventos posteriores al cierre.

16. **Partes relacionadas**

No hay existencia de partes relacionadas.



**COMITÉ DE ADMINISTRACIÓN**



**TLAXCALA  
LXV LEGISLATURA**

**SECRETARÍA  
ADMINISTRATIVA**

17. Responsabilidad Sobre la Presentación Razonable de la Información Contable

**b) NOTAS DE DESGLOSE**

**I) NOTAS AL ESTADO DE SITUACIÓN FINANCIERA**

ESF-01 FONDOS CON AFECTACIÓN ESPECÍFICA E INVERSIONES FINANCIERAS:

Cuenta	Nombre de la Cuenta	Monto	Tipo
1.1.1.4	INVERSIONES TEMPORALES (HASTA 3 MESES)	0.00	
1.1.1.5	FONDOS CON AFECTACIÓN ESPECÍFICA	0.00	
1.1.2.1	INVERSIONES FINANCIERAS DE CORTO PLAZO	0.00	
1.2.1.1	INVERSIONES A LARGO PLAZO	0.00	
	TOTAL	0.00	

ESF-02 CONTRIBUCIONES POR RECUPERAR:

Cuenta	Nombre de la Cuenta	Montc	2023	2022	2021	2020	Factibilidad de cob
1.1.2.2	CUENTAS POR COBRAR A CORTO PLAZO	0.00	0.00	0.00	0.00	0.00	
1.1.2.4	INGRESOS POR RECUPERAR A CORTO PLAZO	0.00	0.00	0.00	0.00	0.00	
	TOTAL	0.00	0.00	0.00	0.00	0.00	

ESF-03 CONTRIBUCIONES POR RECUPERAR CORTO PLAZO:

Cuenta	Nombre de la Cuenta	Montc	90 días	180 días	365 días	+365 días	Característica
1.1.2.3	DEUDORES DIVERSOS POR COBRAR A CORTO PLAZO	27,074.99	27,074.99	0.00	0.00	0.00	
1.1.2.5	DEUDORES POR ANTICIPOS DE LA TESORERÍA A CORTO PLAZO	0.00	0.00	0.00	0.00	0.00	
1.1.3	DERECHOS A RECIBIR BIENES O SERVICIOS	22,828.80	22,828.80	0.00	0.00	0.00	
1.1.3.1	ANTICIPO A PROVEEDORES POR ADQUISICIÓN DE BIENES Y PRESTACIÓN DE SERV A C/ PLAZO	22,828.80	22,828.80	0.00	0.00	0.00	
1.1.3.2	ANTICIPO A PROVEEDORES POR ADQ DE BIENES INMUEBLES Y MUEBLES A C/ PLAZO	0.00	0.00	0.00	0.00	0.00	
1.1.3.3	ANTICIPO A PROVEEDORES POR ADQUISICIÓN DE BIENES INTANGIBLES A CORTO PLAZO	0.00	0.00	0.00	0.00	0.00	
1.1.3.4	ANTICIPO A CONTRATISTAS POR OBRAS PÚBLICAS A CORTO PLAZO	0.00	0.00	0.00	0.00	0.00	
1.1.3.9	OTROS DERECHOS A RECIBIR BIENES O SERVICIOS A CORTO PLAZO	0.00	0.00	0.00	0.00	0.00	
	TOTAL	49,903.79	49,903.79	0.00	0.00	0.00	

ESF-04 INVENTARIO:

Cuenta	Nombre de la Cuenta	Monto	Sistema de costeo
1.1.4	INVENTARIOS	0.00	
1.1.4.1	INVENTARIO DE MERCANCIAS PARA VENTA	0.00	
1.1.4.2	INVENTARIO DE MERCANCIAS TERMINADAS	0.00	
1.1.4.3	INVENTARIO DE MERCANCIAS EN PROCESO DE ADQUISICIÓN	0.00	
1.1.4.4	INVENTARIO DE MATERIAS PRIMAS, PRODUCTOS Y SUMINISTROS PARA PRODUCCIÓN	0.00	
1.1.4.5	INVENTARIO DE BIENES EN TRANSITO	0.00	
	TOTAL	0.00	

  
**CONGRESO DEL ESTADO DE TLAXCALA**  
**ESTADOS UNIDOS MEXICANOS**  
**TLAXCALA LXV LEGISLATURA**  
**COMITÉ DE ADMINISTRACIÓN**

  
**CONGRESO DEL ESTADO LIBRE Y SOBERANO**  
**ESTADOS UNIDOS MEXICANOS**  
**TLAXCALA LXV LEGISLATURA**  
**SECRETARÍA ADMINISTRATIVA**



PODER LEGISLATIVO

ESF-05

ALMACENES:

Cuenta	Nombre de la Cuenta	Monto	Método	Conveniencia de Aplicación
1.1.5	ALMACENES	0.00		
1.1.5.1	ALMACEN DE DE MATERIALES	0.00		
	SUMINISTROS DE DE CONSUMO TOTAL	0.00		

ESF-06 FIDEICOMISOS, MANDATOS Y CONTRATOS ANÁLOGOS:

Cuenta	Nombre de la Cuenta	Monto	Tipo	Característica
1.2.1.3	FIDEICOMISOS, MANDATOS Y CONTRATOS ANÁLOGOS	0.00		
	TOTAL	0.00		

ESF-07 PARTICIPACIONES Y APORTACIONES DE CAPITAL, INVERSIONES A LARGO PLAZO Y TÍTULOS Y VALORES A LARGO PLAZO:

Cuenta	Nombre de la Cuenta	Monto
1.2.1.1	INVERSIONES A LARGO PLAZO	0.00
1.2.1.2	TÍTULOS Y VALORES A LARGO PLAZO	0.00
1.2.1.4	PARTICIPACIONES Y APORTACIONES DE CAPITAL	0.00
	TOTAL	0.00

ESF-08 BIENES MUEBLES E INMUEBLES:

Cuenta	Nombre de la Cuenta	Monto	Dep. Gasto	Dep. Acum	Método	Tasas (*)	Criterios
1.2.3	BIENES INMUEBLES, INFRAESTRUCTURA Y CONSTRUCCIONES EN PROCESO	7,605,491.76	0.00	0.00	Línea recta		
1.2.3.1	TERRENOS	6,200,000.00	0.00	0.00	Línea recta		
1.2.3.2	VIVIENDAS	0.00	0.00	0.00	Línea recta		
1.2.3.3	EDIFICIOS NO HABITACIONALES	1,405,491.76	0.00	0.00	Línea recta		
1.2.3.4	INFRAESTRUCTURA	0.00	0.00	0.00	Línea recta		
1.2.3.5	CONSTRUCCIONES EN PROCESO EN BIENES DE DOMINIO PÚBLICO	0.00	0.00	0.00	Línea recta		
1.2.3.6	CONSTRUCCIONES EN PROCESO EN BIENES PROPIOS	0.00	0.00	0.00	Línea recta		
1.2.3.9	OTROS BIENES INMUEBLES	0.00	0.00	0.00	Línea recta		
1.2.4	BIENES MUEBLES	20,811,933.34	0.00	0.00	Línea recta		
1.2.4.1	MOBILIARIO Y EQUIPO DE ADMINISTRACIÓN	16,697,075.99	0.00	0.00	Línea recta		
1.2.4.2	MOBILIARIO Y EQUIPO EDUCACIONAL RECREATIVO	1,229,710.95	0.00	0.00	Línea recta		
1.2.4.3	EQUIPO E INSTRUMENTAL MUEBLES LABORATORIO	31,470.63	0.00	0.00	Línea recta		
1.2.4.4	VEHICULOS Y EQUIPO DE TRÁNSITO	1,27,952.00	0.00	0.00	Línea recta		
1.2.4.5	EQUIPO DE DEFENSA Y SEGURIDAD	0.00	0.00	0.00	Línea recta		
1.2.4.6	MAQUINARIA, OTROS EQUIPOS Y HERRAMIENTAS	760,250.55	0.00	0.00	Línea recta		
1.2.4.7	COLECCIONES, OBRAS DE ARTE Y OBJETOS	169,473.22	0.00	0.00	Línea recta		

CONGRESO DEL ESTADO LIBRE Y SOBERANO  
ESTADOS UNIDOS MEXICANOS  
TLAXCALA  
LXV LEGISLATURA  
COMITÉ DE  
ADMINISTRACIÓN

Contable / 13

CONGRESO DEL ESTADO LIBRE Y SOBERANO  
ESTADOS UNIDOS MEXICANOS  
TLAXCALA  
LXV LEGISLATURA  
SECRETARÍA  
ADMINISTRATIVA

CUENTA PÚBLICA  
ENTIDAD FEDERATIVA DE TLAXCALA | 2024  
AL 30 DE SEPTIEMBRE

VALIOSOS					
1.2.4.8	ACTIVOS BIOLÓGICOS	0.00	0.00	0.00	Línea recta
	TOTAL	28,417,425.10	0.00	0.00	

(\*) La tasa anual es general salvo excepciones específicas

ESF-09 INTANGIBLES Y DIFERIDOS:

Cuenta	Nombre de la Cuenta	Montc	Amort. Gasc	Amort. Acum.	Método	Tasas (*)	Criterios
1.2.5	ACTIVOS INTANGIBLES	297,356.58	0.00	0.00	Línea recta		
1.2.5.1	SOFTWARE	297,356.58	0.00	0.00	Línea recta		
1.2.5.2	PATENTES, MARCAS Y DERECHOS	0.00	0.00	0.00	Línea recta		
1.2.5.3	CONCESIONES Y FRANQUICIAS	0.00	0.00	0.00	Línea recta		
1.2.5.4	LICENCIAS	0.00	0.00	0.00	Línea recta		
1.2.5.9	OTROS ACTIVOS INTANGIBLES	0.00	0.00	0.00	Línea recta		
1.2.7	ACTIVOS DIFERIDOS	0.00	0.00	0.00	Línea recta		
1.2.7.1	ESTUDIOS, FORMULACIÓN Y EVALUACIÓN DE PROYECTOS	0.00	0.00	0.00	Línea recta		
2.7.2	DERECHOS SOBRE BIENES EN RÉGIMEN DE ARRENDAMIENTO	0.00		0.00	Línea recta		
2.7.3	FINANCIERO	0.00		0.00	Línea recta		
	GASTOS PAGADOS POR ADELANTADO A LARGO PLAZO						
2.7.4	ANTICIPOS A LARGO PLAZO	0.00		0.00	Línea recta		
2.7.5	BENEFICIOS AL RETIRO DE EMPLEADOS PAGADOS POR ADELANTADO	0.00		0.00	Línea recta		
2.7.9	OTROS ACTIVOS DIFERIDOS	0.00		0.00	Línea recta		
	TOTAL	297,356.58		0.00			

\*) La tasa anual es general salvo excepciones específicas

3F-10 ESTIMACIONES Y DETERIOROS:

Cuenta	Nombre de la Cuenta	Monto	Criterio
1.6	ESTIMACIÓN POR PÉRDIDA O DETERIORO DE ACTIVOS CIRCULANTES	0.00	
1.6.1	ESTIMACIONES PARA CUENTAS INCOBRABLES POR DERECHOS A RECIBIR EFECTIVO O EQUIVALENTES	0.00	
1.6.2	ESTIMACIÓN POR DETERIORO DE INVENTARIOS	0.00	
	TOTAL	0.00	

3F-11 ACTIVOS:

Cuenta	Nombre de la Cuenta	Monto	Característica
1.9	OTROS ACTIVOS CIRCULANTES	0.00	
2.9.1	BIENES EN CONCESIÓN	0.00	
2.9.2	BIENES EN ARRENDAMIENTO FINANCIERO	0.00	
2.9.3	BIENES EN COMODATO	0.00	
	TOTAL	0.00	

  
**CONGRESO DEL ESTADO LIBRE Y SOBERANO**  
**TLAXCALA**  
**LXV LEGISLATURA**  
**COMITÉ DE ADMINISTRACIÓN**

Contable / 14

  
**CONGRESO DEL ESTADO LIBRE Y SOBERANO**  
**ESTADOS UNIDOS MEXICANOS**  
**TLAXCALA**  
**LXV LEGISLATURA**  
**SECRETARÍA ADMINISTRATIVA**



PODER LEGISLATIVO

ESF-12 CUENTAS Y DOCUMENTOS POR PAGAR:

Cuenta	Nombre de la Cuenta	Monto	90 días	180 días	365 días	+365 días	Factibilidad de pago
2.1.1	CUENTAS POR PAGAR A CORTO PLAZO	4,360,176.33	3,538,497.03	34,976.64	56,053.98	730,648.68	
2.1.1.1	SERVICIOS PERSONALES POR PAGAR A CORTO PLAZO	18,556.00	18,556.00	0.00	0.00	0.00	
2.1.1.2	PROVEEDORES POR PAGAR A CORTO PLAZO	182,054.45	13,440.49	0.00	0.00	168,613.96	
2.1.1.3	CONTRATISTAS POR OBRAS PÚBLICAS POR PAGAR A CORTO PLAZO	0.00	0.00	0.00	0.00	0.00	
2.1.1.4	PARTICIPACIONES Y APORTACIONES POR PAGAR A CORTO PLAZO	0.00	0.00	0.00	0.00	0.00	
2.1.1.5	TRANSFERENCIAS OTORGADAS POR PAGAR A CORTO PLAZO	0.00	0.00	0.00	0.00	0.00	
2.1.1.6	INTERESES, COMISIONES Y OTROS GASTOS DE LA DEUDA PÚBLICA POR PAGAR A CORTO PLAZO	0.00	0.00	0.00	0.00	0.00	
2.1.1.7	RETENCIONES Y CONTRIBUCIONES POR PAGAR A CORTO PLAZO	4,159,565.88	3,506,500.54	34,976.64	56,053.98	562,034.72	
2.1.1.8	DEVOLUCIONES DE LA LEY DE INGRESOS POR PAGAR A CORTO PLAZO	0.00	0.00	0.00	0.00	0.00	
2.1.1.9	OTRAS CUENTAS POR PAGAR A CORTO PLAZO	0.00	0.00	0.00	0.00	0.00	
2.1.2	DOCUMENTOS POR PAGAR A CORTO PLAZO	0.00	0.00	0.00	0.00	0.00	
2.1.2.1	DOCUMENTOS COMERCIALES POR PAGAR A CORTO PLAZO	0.00	0.00	0.00	0.00	0.00	
2.1.2.2	DOCUMENTOS CON CONTRATISTAS POR OBRAS PÚBLICAS POR PAGAR A CORTO PLAZO	0.00	0.00	0.00	0.00	0.00	
2.1.2.9	OTROS DOCUMENTOS POR PAGAR A CORTO PLAZO	0.00	0.00	0.00	0.00	0.00	
	TOTAL	4,360,176.33	3,538,497.03	34,976.64	56,053.98	730,648.68	

ESF-13 FONDOS Y BIENES DE TERCEROS:

Cuenta	Nombre de la Cuenta	Monto	Naturaleza	Característica
2.1.6	FONDOS Y BIENES DE TERCEROS EN GARANTÍA Y/O ADMINISTRACIÓN A CORTO PLAZO	0.00		
2.1.6.1	FONDOS EN GARANTÍA A CORTO PLAZO	0.00		
2.1.6.2	FONDOS EN ADMINISTRACIÓN A CORTO PLAZO	0.00		
2.1.6.3	FONDOS CONTINGENTES A CORTO PLAZO	0.00		
2.1.6.4	FONDOS DE FIDEICOMISOS, INSTRUMENTOS DE CRÉDITO Y CONTRATOS ANÁLOGOS A CORTO PLAZO	0.00		
2.1.6.5	OTROS FONDOS DE TERCEROS EN GARANTÍA Y/O ADMINISTRACIÓN A CORTO PLAZO	0.00		
2.1.6.6	VALORES Y BIENES EN GARANTÍA A CORTO PLAZO	0.00		
2.2.5	FONDOS Y BIENES DE TERCEROS EN GARANTÍA Y/O ADMINISTRACIÓN A CORTO PLAZO	0.00		

CONGRESO DEL ESTADO LIBRE Y SOBERANO  
ESTADOS UNIDOS MEXICANOS  
TLAXCALA  
LXV LEGISLATURA  
COMITÉ DE ADMINISTRACIÓN

CONGRESO DEL ESTADO LIBRE Y SOBERANO  
ESTADOS UNIDOS MEXICANOS  
TLAXCALA  
LXV LEGISLATURA  
SECRETARÍA ADMINISTRATIVA

Cuenta Pública  
Entidad Federativa de Tlaxcala | 2024  
Al 30 de Septiembre

2.2.5.1	Y/O ADMINISTRACIÓN A LARGO PLAZO			
	FONDOS EN GARANTÍA A LARGO PLAZO	0.00		
2.2.5.2	FONDOS EN ADMINISTRACIÓN A LARGO PLAZO	0.00		
2.2.5.3	FONDOS CONTINGENTES A LARGO PLAZO	0.00		
2.2.5.4	FONDOS DE FIDEICOMISOS, MANDATOS Y CONTRATOS ANÁLOGOS A LARGO PLAZO	0.00		
2.2.5.5	OTROS FONDOS DE TERCEROS EN GARANTÍA Y/O ADMINISTRACIÓN A LARGO PLAZO	0.00		
2.2.5.6	VALORES Y BIENES EN GARANTÍA A LARGO PLAZO	0.00		
	PLAZO			
	TOTAL	0.00		

ESF-14 PASIVOS DIFERIDOS:

Cuenta	Nombre de la Cuenta	Monto	Naturaleza	Característica
2.1.5	PASIVOS DIFERIDOS A CORTO PLAZO	0.00		
2.1.5.1	INGRESOS COBRADOS POR ADELANTADO A CORTO PLAZO	0.00		
2.1.5.2	INTERESES COBRADOS POR ADELANTADO A CORTO PLAZO	0.00		
2.1.5.9	OTROS PASIVOS DIFERIDOS A CORTO PLAZO	0.00		
2.2.4	PASIVOS DIFERIDOS A LARGO PLAZO	0.00		
2.2.4.1	CRÉDITOS DIFERIDOS A LARGO PLAZO	0.00		
2.2.4.2	INTERESES COBRADOS POR ADELANTADO A LARGO PLAZO	0.00		
2.2.4.9	OTROS PASIVOS DIFERIDOS A LARGO PLAZO	0.00		
	TOTAL	0.00		

ESF-15 PROVISIONES:

Cuenta	Nombre de la Cuenta	Monto	Naturaleza	Característica
2.1.7	PROVISIONES A CORTO PLAZO	0.00		
2.1.7.1	PROVISIÓN PARA DEMANDAS Y JUICIOS A CORTO PLAZO	0.00		
2.1.7.2	PROVISIÓN PARA CONTINGENCIAS A CORTO PLAZO	0.00		
2.1.7.9	OTRAS PROVISIONES A CORTO PLAZO	0.00		
2.2.6	PROVISIONES A LARGO PLAZO	0.00		
2.2.6.1	PROVISIÓN PARA DEMANDAS Y JUICIOS A LARGO PLAZO	0.00		
2.2.6.2	PROVISIÓN PARA PENSIONES A LARGO PLAZO	0.00		
2.2.6.3	PROVISIÓN PARA CONTINGENCIAS A LARGO PLAZO	0.00		
2.2.6.9	OTRAS PROVISIONES A LARGO PLAZO	0.00		
	TOTAL	0.00		

ESF-16 OTROS PASIVOS:

Cuenta	Nombre de la Cuenta	Monto	Naturaleza	Característica
2.1.9	OTROS PASIVOS A CORTO PLAZO	0.00		
2.1.9.1	INGRESOS POR CLASIFICAR	0.00		
2.1.9.2	RECAUDACIÓN POR PARTICIPACIÓN	0.00		
2.1.9.9	OTROS PASIVOS A CORTO PLAZO	0.00		
	TOTAL	0.00		

  
**COMITÉ DE ADMINISTRACIÓN**  
 Contable / 16

  
**SECRETARÍA ADMINISTRATIVA**



II) NOTAS AL ESTADO DE ACTIVIDADES

EA-01 INGRESOS Y OTROS BENEFICIOS:

Cuenta	Nombre de la Cuenta	Monto	% de Rubro	Característica
4	INGRESOS Y OTROS BENEFICIOS	333,803,853.70		
4.1	INGRESOS DE GESTION	516,800.81		
4.1.1	IMPUESTOS	0.00	0.00%	
4.1.1.1	IMPUESTOS SOBRE LOS INGRESOS	0.00	0.00%	
4.1.1.2	IMPUESTOS SOBRE EL PATRIMONIO	0.00	0.00%	
4.1.1.3	IMPUESTOS SOBRE LA PRODUCCIÓN, EL CONSUMO Y LAS TRANSACCIONES	0.00	0.00%	
4.1.1.4	IMPUESTOS AL COMERCIO EXTERIOR	0.00	0.00%	
4.1.1.5	IMPUESTOS SOBRE NÓMINAS Y ASIMILABLES	0.00	0.00%	
4.1.1.6	IMPUESTOS ECOLÓGICOS	0.00	0.00%	
4.1.1.7	ACCESORIOS DE IMPUESTOS	0.00	0.00%	
4.1.1.8	IMP. NO COMPRENDIDOS EN LA LEY DE ING. VIGENTE CAUS. EN EJER. FISC. ANT. PEND. DE LIQ. O PAGO	0.00	0.00%	
4.1.1.9	OTROS IMPUESTOS	0.00	0.00%	
4.1.2	CUOTAS Y APORTACIONES DE SEGURIDAD SOCIAL	0.00	0.00%	
4.1.2.1	APORTACIONES PARA FONDOS DE VIVIENDA	0.00	0.00%	
4.1.2.2	CUOTAS PARA LA SEGURIDAD SOCIAL	0.00	0.00%	
4.1.2.3	CUOTAS DE AHORRO PARA EL RETIRO	0.00	0.00%	
4.1.2.4	ACCESORIOS DE CUOTAS Y APORTACIONES DE SEGURIDAD SOCIAL	0.00	0.00%	
4.1.2.9	OTRAS CUOTAS Y APORTACIONES PARA LA SEGURIDAD SOCIAL	0.00	0.00%	
4.1.3	CONTRIBUCIONES DE MEJORAS	0.00	0.00%	
4.1.3.1	CONTRIBUCIONES DE MEJORAS POR OBRAS PÚBLICAS	0.00	0.00%	
4.1.3.2	CON. DE MEJ. NO COMP. EN LA LEY DE ING. VIGENTE CAUS. EN EJER. FISC. ANT. PEND. DE LIQ. O PAGO	0.00	0.00%	
4.1.4	DERECHOS	0.00	0.00%	
4.1.4.1	DER.USO,GOCE,APROV.O EXP. BIENES DE D.P.	0.00	0.00%	
4.1.4.3	DERECHOS POR PRESTACIÓN DE SERVICIOS	0.00	0.00%	
4.1.4.4	ACCESORIOS DE DERECHOS	0.00	0.00%	
4.1.4.5	DERECHOS NO COMP. EN LA LEY DE ING. VIGENTE CAUS. EN EJER. FISC. ANT. PEND. DE LIQ. O PAGO	0.00	0.00%	
4.1.4.9	OTROS DERECHOS	0.00	0.00%	
4.1.5	PRODUCTOS DE TIPO CORRIENTE	251,518.82	100.00%	
4.1.5.1	PRODUCTOS	251,518.82	100.00%	
4.1.5.4	PRODUCTOS NO COMP. EN LA LEY DE ING. VIGENTE CAUS. EN EJER. FISC. ANT. PEND. DE LIQ. O PAGO	0.00	0.00%	
4.1.6	APROVECHAMIENTO DE CUOTAS DE TIPO CORRIENTE	0.00	0.00%	
4.1.6.1	INCENTIVOS DE TIPO CORRIENTE DE COLABORACIÓN FISCAL	0.00	0.00%	
4.1.6.2	MULTAS	0.00	0.00%	
4.1.6.3	INDEMNIZACIONES	0.00	0.00%	
4.1.6.4	REINTEGROS	0.00	0.00%	
4.1.6.5	APROVECHAMIENTO DE CUOTAS DE OBRAS PÚBLICAS	0.00	0.00%	
4.1.6.6	APROVECHAMIENTO NO COMP. EN LA LEY DE	0.00	0.00%	

CONGRESO DEL ESTADO LIBRE Y SOBERANO  
 COMITÉ DE ADMINISTRACIÓN

CONGRESO DEL ESTADO LIBRE Y SOBERANO  
 SECRETARÍA ADMINISTRATIVA

CUENTA PÚBLICA  
ENTIDAD FEDERATIVA DE TLAXCALA | 2024  
AL 30 DE SEPTIEMBRE

	ING. VIGENTE CAUS. EN EJER. FISC. ANT. PEND. DE LIQ. O PAGO			
4.1.6.8	ACCESORIOS DE APROVECHAMIENTOS	0.00	0.00%	
4.1.6.9	OTROS APROVECHAMIENTOS	0.00	0.00%	
4.1.7	INGRESOS POR VENTA DE BIENES Y	265,281.99	100.00%	
	PRESTACIÓN DE SERVICIOS			
4.1.7.1	INGRESOS POR VENTA DE BIENES Y PREST. DE SERV. DE INST. PÚBLICAS DE SEGURIDAD SOCIAL		0.00 0.00%	
4.1.7.2	INGRESOS POR VENTA DE BIENES Y PREST. DE SERV. DE EMPR. PRODUCT. DEL ESTADO		0.00 0.00%	
4.1.7.3	INGRESOS POR VENTA DE BIENES Y PREST. DE SERV. DE ENT. PARAEST. Y FIDEIC. NO EMPR Y NO FINANC		0.00 0.00%	
4.1.7.4	INGRESOS POR VENTA DE BIENES Y PREST. DE SERV. DE ENT. PARAEST. EMPR NO FINANC C/PART EST MAY		0.00 0.00%	
4.1.7.5	INGRESOS POR VENTA DE BIENES Y PREST. DE SERV. DE ENT. PARAEST. EMPR FINANC MONET C/PART EST MAY		0.00 0.00%	
4.1.7.6	INGRESOS POR VENTA DE BIENES Y PREST. DE SERV. DE ENT. PARAEST. EMPR FINANC NO MONET C/PART EST MAY		0.00 0.00%	
4.1.7.7	INGRESOS POR VENTA DE BIENES Y PREST. DE SERV. DE FIDEIC. FINANC PÚBLICOS C/PART EST MAY		0.00 0.00%	
4.1.7.8	INGRESOS POR VENTA DE BIENES Y PREST. DE SERV. DE LOS PODERES LEG. Y JUDICIAL Y DE LOS ÓRGANOS AUT.	265,281.99	100.00%	
4.2	PART, APORT, CONV, INCENT. DERIV. D/COLAB. FISCAL, F. DIST. DE APORT, TRANSF, ASIG, SUBS Y SUBV Y P Y JUB	333,287,052.89		
4.2.1	PART, APORT, CONV, INCENT. DERIV. D/COLAB. FISCAL, F. DIST. DE APORT		0.00 0.00%	
4.2.1.1	PARTICIPACIONES		0.00 0.00%	
4.2.1.2	APORTACIONES		0.00 0.00%	
4.2.1.3	CONVENIOS		0.00 0.00%	
4.2.1.4	INCENTIVOS DERIVADOS DE LA COLABORACIÓN FISCAL		0.00 0.00%	
4.2.1.5	FONDOS DISTINTOS DE APORTACIONES		0.00 0.00%	
4.2.2	TRANSFERENCIAS, ASIGNACIONES, SUBSIDIOS Y SUBVENCIONES Y PENSIONES Y JUBILACIONES	333,287,052.89	100.00%	
4.2.2.1	TRANSFERENCIAS INTERNAS Y ASIGNACIONES DEL SECTOR PÚBLICO	333,287,052.89	100.00%	
4.2.2.3	SUBSIDIOS Y SUBVENCIONES		0.00 0.00%	
4.2.2.5	PENSIONES Y JUBILACIONES		0.00 0.00%	
4.2.2.7	TRANSFERENCIAS DEL FONDO MEXICANO DEL PETRÓLEO PARA LA ESTABILIZACIÓN Y EL DESARROLLO		0.00 0.00%	
4.3	OTROS INGRESOS Y BENEFICIOS		0.00	
4.3.1	INGRESOS FINANCIEROS		0.00 0.00%	
4.3.1.1	INTERESES GANANCIAS, VALORES Y DEMÁS INSTRUMENTOS FINANCIEROS		0.00 0.00%	
4.3.1.9	OTROS INGRESOS FINANCIEROS		0.00 0.00%	
4.3.2	INCREMENTO POR VARIACIÓN DE INVENTARIOS		0.00 0.00%	
4.3.2.1	INCREMENTO POR VARIACIÓN DE INVENTARIOS DE MERCANCÍAS PARA VENTA		0.00 0.00%	
4.3.2.2	INCREMENTO POR VARIACIÓN DE INVENTARIOS DE MERCANCÍAS TERMINADAS		0.00 0.00%	
4.3.2.3	INCREMENTO POR VARIACIÓN DE INVENTARIOS		0.00 0.00%	

ESTADO LIBRE Y SOBERANO  
CONGRESO DEL ESTADO LIBRE Y SOBERANO  
TLAXCALA  
LXV LEGISLATURA  
COMITÉ DE ADMINISTRACIÓN

Contable / 18

CONGRESO DEL ESTADO LIBRE Y SOBERANO  
ESTADOS UNIDOS MEXICANOS  
TLAXCALA  
LXV LEGISLATURA  
SECRETARÍA ADMINISTRATIVA



PODER LEGISLATIVO

4.3.2.4	DE MERCANCIAS EN PROCESO DE ELABORACIÓN INCREMENTO POR VARIACIÓN DE INVENTARIOS DE MATERIAS PRIMAS, MATERIALES Y SUMINISTROS PARA PRODUCCIÓN	0.00	0.00%	
4.3.2.5	INCREMENTO POR VARIACIÓN DE ALMACÉN DE MATERIAS PRIMAS, MATERIALES Y SUMINISTROS DE CONSUMO	0.00	0.00%	
4.3.3	DISMINUCIÓN DEL EXCESO DE ESTIMACIONES POR PÉRDIDA O DETERIORO U OBSOLESCENCIA	0.00	0.00%	
4.3.3.1	DISMINUCIÓN DEL EXCESO DE ESTIMACIONES POR PÉRDIDA O DETERIORO U OBSOLESCENCIA	0.00	0.00%	
4.3.4	DISMINUCIÓN DEL EXCESO DE PROVISIONES	0.00	0.00%	
4.3.4.1	DISMINUCIÓN DEL EXCESO EN PROVISIONES	0.00	0.00%	
4.3.9	OTROS INGRESOS Y BENEFICIOS VARIOS	0.00	0.00%	
4.3.9.2	BONIFICACIONES Y DESCUENTOS OBTENIDOS	0.00	0.00%	
4.3.9.3	DIFERENCIAS POR TIPO DE CAMBIO A FAVOR	0.00	0.00%	
4.3.9.4	DIFERENCIAS DE COTIZACIONES A FAVOR EN VALORES NEGOCIABLES	0.00	0.00%	
4.3.9.5	RESULTADO POR POSICIÓN MONETARIA	0.00	0.00%	
4.3.9.6	UTILIDADES POR PARTICIPACIÓN PATRIMONIAL	0.00	0.00%	
4.3.9.7	DIFERENCIAS POR REESTRUCTURACIÓN DE DEUDA PÚBLICA A FAVOR	0.00	0.00%	
4.3.9.9	OTROS INGRESOS Y BENEFICIOS VARIOS	0.00	0.00%	

Cuenta	Nombre de la Cuenta	Monte	% de Rubro	Caracteristica
5	GASTOS Y OTRAS PERDIDAS	327,804,683.80		
5.1	GASTOS DE FUNCIONAMIENTO	147,983,976.54		
5.1.1	SERVICIOS PERSONALES	115,949,154.63	100.00%	
5.1.1.1	REMUNERACIONES AL PERSONAL DE CARÁCTER PERMANENTE	85,231,958.80	73.51%	
5.1.1.2	REMUNERACIONES AL PERSONAL DE CARÁCTER TRANSITORIO	0.00	0.00%	
5.1.1.3	REMUNERACIONES ADICIONALES Y ESPECIALES	4,676,811.01	4.03%	
5.1.1.4	SEGURIDAD SOCIAL	655,283.13	0.57%	
5.1.1.5	OTRAS PRESTACIONES SOCIALES Y ECONÓMICAS	25,226,201.69	21.76%	
5.1.1.6	PREVISIONES	0.00	0.00%	
5.1.1.7	PAGO DE ESTÍMULOS A SERVIDORES PÚBLICOS	158,900.00	0.14%	
5.1.2	MATERIALES Y SUMINISTROS	14,486,101.66	100.00%	
5.1.2.1	MATERIALES DE ADMÓN. EMISIÓN DE DOCTOS. Y ART. OFICIALES	4,429,096.04	30.57%	
5.1.2.2	ALIMENTOS Y UTENSILIOS	4,754,231.52	32.82%	
5.1.2.3	MATERIAS PRIMAS Y MATERIALES DE PRODUCCIÓN Y COMERCIALIZACIÓN	0.00	0.00%	
5.1.2.4	MATERIALES Y ARTÍCULOS DE CONSTRUCCIÓN Y DE REPARACIÓN	818,381.52	5.65%	
5.1.2.5	PRODUCTOS QUÍMICOS, FARMACÉUTICOS Y DE LABORATORIO	2,347,835.95	16.21%	
5.1.2.6	COMBUSTIBLES, LUBRICANTES Y ADITIVOS	1,392,949.22	9.62%	
5.1.2.7	VESTUARIO, BLANCOS, PRENDAS DE PROTECCIÓN Y ARTÍCULOS DEPORTIVOS	51,741.72	0.36%	
5.1.2.8	MATERIALES Y SUMINISTROS PARA SEGURIDAD	0.00	0.00%	
5.1.2.9	HERRAMIENTAS, REFACCIONES Y ACCESORIOS MENORES	691,865.69	4.78%	
5.1.3	SERVICIOS GENERALES	17,548,720.25	100.00%	
5.1.3.1	SERVICIOS BÁSICOS	942,923.40	5.37%	
5.1.3.2	SERVICIOS DE ARRENDAMIENTO	342,232.24	1.95%	
5.1.3.3	SERVICIOS PROFESIONALES, TÉCNICOS Y OTROS	1,429,787.54	8.15%	
5.1.3.4	SERVICIOS FINANCIEROS Y COMERCIALES	95,801.47	0.55%	
5.1.3.5	SERVICIOS DE INSTALACIÓN, REPARACIÓN, MANTENIMIENTO Y COMERCIALES	443,938.61	2.53%	
5.1.3.6	SERVICIOS DE TIPO LEGISLATIVO Y ADMINISTRATIVO	765,476.06	4.36%	

COMITÉ DE ADMINISTRACIÓN

Contable / 19

CONGRESO DEL ESTADO LIBRE Y SOBERANO  
ESTADOS UNIDOS MEXICANOS  
TLAXCALA  
LXV LEGISLATURA  
SECRETARÍA ADMINISTRATIVA

CUENTA PÚBLICA  
ENTIDAD FEDERATIVA DE TLAXCALA | 2024  
AL 30 DE SEPTIEMBRE

	PUBLICIDAD			
5.1.3.7	SERVICIOS DE TRASLADO Y VIÁTICOS	82,481.90	0.47%	
5.1.3.8	SERVICIOS OFICIALES	1,388,712.03	7.91%	
5.1.3.9	OTROS SERVICIOS GENERALES	12,057,367.00	68.71%	
5.2	TRANSFERENCIAS, ASIGNACIONES, SUBSIDIOS Y OTRAS AYUDAS	179,820,707.26		
5.2.1	TRANSFERENCIAS INTERNAS Y ASIGNACIONES AL SECTOR PÚBLICO	0.00	0.00%	
5.2.1.1	ASIGNACIONES AL SECTOR PÚBLICO	0.00	0.00%	
5.2.1.2	TRANSFERENCIAS INTERNAS AL SECTOR PÚBLICO	0.00	0.00%	
5.2.2	TRANSFERENCIAS AL RESTO DEL SECTOR PÚBLICO	0.00	0.00%	
5.2.2.1	TRANSFERENCIAS A ENTIDADES PARAESTATALES	0.00	0.00%	
5.2.2.2	TRANSFERENCIAS A ENTIDADES FEDERATIVAS Y MUNICIPIOS	0.00	0.00%	
5.2.3	SUBSIDIOS Y SUBVENCIONES	0.00	0.00%	
5.2.3.1	SUBSIDIOS	0.00	0.00%	
5.2.3.2	SUBVENCIONES	0.00	0.00%	
5.2.4	AYUDAS SOCIALES	179,820,707.26	100.00%	
5.2.4.1	AYUDAS SOCIALES A PERSONAS	179,820,707.26	100.00%	
5.2.4.2	BECAS	0.00	0.00%	
5.2.4.3	AYUDAS SOCIALES A INSTITUCIONES	0.00	0.00%	
5.2.4.4	AYUDAS SOCIALES POR DESASTRES NATURALES Y OTROS SINIESTROS	0.00	0.00%	
5.2.5	PENSIONES Y JUBILACIONES	0.00	0.00%	
5.2.5.1	PENSIONES	0.00	0.00%	
5.2.5.2	JUBILACIONES	0.00	0.00%	
5.2.5.9	OTRAS PENSIONES Y JUBILACIONES	0.00	0.00%	
5.2.6	TRANSFERENCIAS A FIDEICOMISOS, MANDATOS Y CONTRATOS ANÁLOGOS	0.00	0.00%	
5.2.6.1	TRANSFERENCIAS A FIDEICOMISOS, MANDATOS Y CONTRATOS ANÁLOGOS AL GOBIERNO	0.00	0.00%	
5.2.6.2	TRANSFERENCIAS A FIDEICOMISOS, MANDATOS Y CONTRATOS ANÁLOGOS A ENTIDADES PARAESTATALES	0.00	0.00%	
5.2.7	TRANSFERENCIAS A LA SEGURIDAD SOCIAL	0.00	0.00%	
5.2.7.1	TRANSFERENCIAS POR OBLIGACIONES DE LEY	0.00	0.00%	
5.2.8	DONATIVOS	0.00	0.00%	
5.2.8.1	DONATIVOS A INSTITUCIONES SIN FINES DE LUCRO	0.00	0.00%	
5.2.8.2	DONATIVOS A ENTIDADES FEDERATIVAS Y MUNICIPIOS	0.00	0.00%	
5.2.8.3	DONATIVOS A FIDEICOMISO, MANDATOS Y CONTRATOS ANÁLOGOS PRIVADOS	0.00	0.00%	
5.2.8.4	DONATIVOS A FIDEICOMISO, MANDATOS Y CONTRATOS ANÁLOGOS ESTATALES	0.00	0.00%	
5.2.8.5	DONATIVOS INTERNACIONALES	0.00	0.00%	
5.2.9	TRANSFERENCIAS AL EXTERIOR	0.00	0.00%	
5.2.9.1	TRANSFERENCIAS AL EXTERIOR A GOBIERNOS EXTRANJEROS Y ORGANISMOS INTERNACIONALES	0.00	0.00%	
5.2.9.2	TRANSFERENCIAS AL SECTOR PRIVADO EXTERNO	0.00	0.00%	
5.3	PARTICIPACIONES Y APORTACIONES	0.00		
5.3.1	PARTICIPACIONES	0.00	0.00%	
5.3.1.1	PARTICIPACIONES A LA FEDERACIÓN A ENTIDADES FEDERATIVAS Y MUNICIPIOS	0.00	0.00%	
5.3.1.2	PARTICIPACIONES A ENTIDADES FEDERATIVAS Y MUNICIPIOS	0.00	0.00%	
5.3.2	APORTACIONES	0.00	0.00%	
5.3.2.1	APORTACIONES A LA FEDERACIÓN A ENTIDADES FEDERATIVAS Y MUNICIPIOS	0.00	0.00%	
5.3.2.2	APORTACIONES DE LAS ENTIDADES	0.00	0.00%	

COMITE DE ADMINISTRACION Contable / 20

CONGRESO DEL ESTADO LIBRE Y SOBERANO  
ESTADOS UNIDOS MEXICANOS  
TLAXCALA  
LXV LEGISLATURA  
SECRETARÍA ADMINISTRATIVA



PODER LEGISLATIVO

5.3.3	FEDERATIVAS A LOS MUNICIPIOS		
5.3.3.1	CONVENIOS	0.00	0.00%
5.3.3.2	CONVENIOS DE REASIGNACIÓN	0.00	0.00%
5.4	CONVENIOS DE DESCENTRALIZACIÓN Y OTROS INTERESES, COMISIONES Y OTROS GASTOS DE LA DEUDA PUBLICA	0.00	0.00%
5.4.1	INTERESES DE LA DEUDA PÚBLICA	0.00	0.00%
5.4.1.1	INTERESES DE LA DEUDA PÚBLICA INTERNA	0.00	0.00%
5.4.1.2	INTERESES DE LA DEUDA PÚBLICA EXTERNA	0.00	0.00%
5.4.2	COMISIONES DE LA DEUDA PÚBLICA	0.00	0.00%
5.4.2.1	COMISIONES DE LA DEUDA PÚBLICA INTERNA	0.00	0.00%
5.4.2.2	COMISIONES DE LA DEUDA PÚBLICA EXTERNA	0.00	0.00%
5.4.3	GASTOS DE LA DEUDA PÚBLICA	0.00	0.00%
5.4.3.1	GASTOS DE LA DEUDA PÚBLICA INTERNA	0.00	0.00%
5.4.3.2	GASTOS DE LA DEUDA PÚBLICA EXTERNA	0.00	0.00%
5.4.4	COSTO POR COBERTURAS	0.00	0.00%
5.4.4.1	COSTO POR COBERTURAS	0.00	0.00%
5.4.5	APOYOS FINANCIEROS	0.00	0.00%
5.4.5.1	APOYOS FINANCIEROS A INTERMEDIARIOS	0.00	0.00%
5.4.5.2	APOYO FINANCIEROS A AHORRADORES Y DEUDORES DEL SISTEMA FINANCIERO NACIONAL	0.00	0.00%
5.5	OTROS GASTOS Y PERDIDAS EXTRAORDINARIAS	0.00	
5.5.1	ESTIMACIONES, DEPRECIACIONES, DETERIOROS, OBSOLESCENCIA Y AMORTIZACIONES	0.00	0.00%
5.5.1.1	ESTIMACIONES DE PÉRDIDA POR DETERIORO DE ACTIVOS CIRCULANTES	0.00	0.00%
5.5.1.2	ESTIMACIONES DE PÉRDIDA POR DETERIORO DE ACTIVOS NO CIRCULANTES	0.00	0.00%
5.5.1.3	DEPRECIACIÓN DE BIENES INMUEBLES	0.00	0.00%
5.5.1.4	DEPRECIACIÓN DE INFRAESTRUCTURA	0.00	0.00%
5.5.1.5	DEPRECIACIÓN DE BIENES MUEBLES	0.00	0.00%
5.5.1.6	DETERIORO DE BIENES	0.00	0.00%
5.5.1.7	AMORTIZACIÓN DE ACTIVOS INTANGIBLES	0.00	0.00%
5.5.1.8	DISMINUCIÓN DE BIENES POR PÉRDIDA U OBSOLESCENCIA	0.00	0.00%
5.5.2	PROVISIONES	0.00	0.00%
5.5.2.1	PROVISIONES DE PASIVOS A CORTO PLAZO	0.00	0.00%
5.5.2.2	PROVISIONES DE PASIVOS A LARGO PLAZO	0.00	0.00%
5.5.3	DISMINUCIÓN DE INVENTARIOS	0.00	0.00%
5.5.3.1	DISMINUCIÓN DE INVENTARIOS DE MERCANCÍAS PARA VENTA	0.00	0.00%
5.5.3.2	DISMINUCIÓN DE INVENTARIOS DE MERCANCÍAS TERMINADAS	0.00	0.00%
5.5.3.3	DISMINUCIÓN DE INVENTARIOS DE MERCANCÍAS EN PROCESO DE ELABORACIÓN	0.00	0.00%
5.5.3.4	DISMINUCIÓN DE INVENTARIOS DE MATERIAS PRIMAS, MATERIALES Y SUMINISTROS PARA PRODUCCIÓN	0.00	0.00%
5.5.3.5	DISMINUCIÓN DE ALMACÉN DE MATERIALES Y SUMINISTROS DE CONSUMO	0.00	0.00%
5.5.9	OTROS GASTOS	0.00	0.00%
5.5.9.1	GASTOS DE EJERCICIOS ANTERIORES	0.00	0.00%
5.5.9.2	PÉRDIDA DE RESPONSABILIDADES	0.00	0.00%
5.5.9.3	BONIFICACIONES Y DESCUENTOS OTORGADOS	0.00	0.00%
5.5.9.4	DIFERENCIAS DE TIPO DE CAMBIO NEGATIVAS	0.00	0.00%
5.5.9.5	DIFERENCIAS DE AMORTIZACIONES NEGATIVAS EN VALORES MONETARIOS	0.00	0.00%
5.5.9.6	RESULTADO DE POSICIÓN MONETARIA	0.00	0.00%
5.5.9.7	PÉRDIDAS DE RECONSTITUCIÓN PATRIMONIAL	0.00	0.00%
5.5.9.8	DIFERENCIAS DE RECONSTITUCIÓN DE DEUDA PÚBLICA NEGATIVAS	0.00	0.00%
5.5.9.9	OTROS GASTOS	0.00	0.00%
5.6	INVERSIONES	0.00	
5.6.1	INVERSION PUBLICA NO CAPITALIZABLE	0.00	0.00%





5.6.1.1                      CONSTRUCCION EN BIENES NO CAPITALIZABLE                      0.00                      0.00%

### III) NOTAS AL ESTADO DE VARIACIÓN EN LA HACIENDA PÚBLICA

**VPH-01 PATRIMONIO CONTRIBUIDO:**

Cuenta	Nombre de la Cuenta	Montc	Tipo	Naturaleza
3.1.1	APORTACIONES	0.00		
3.1.2	DONACIONES DE CAPITAL	0.00		
3.1.3	ACTUALIZACIÓN DE LA HACIENDA PÚBLICA/PATRIMONIO	2,037,927.52		
	TOTAL	2,037,927.52		

**VPH-02 PATRIMONIO GENERADO:**

Cuenta	Nombre de la Cuenta	Montc	Procedencia
3.2.1	RESULTADOS DEL EJERCICIO (AHORRO/ DESAHORRO)	5,999,169.90	
3.2.2	RESULTADOS DE EJERCICIOS ANTERIORES	26,360,761.59	
3.2.3	REVALÚOS	0.00	
3.2.3.1	REVALÚO DE BIENES INMUEBLES	0.00	
3.2.3.2	REVALÚO DE BIENES MUEBLES	0.00	
3.2.3.3	REVALÚO DE BIENES INTANGIBLES	0.00	
3.2.3.9	OTROS REVALÚOS	0.00	
3.2.4	RESERVAS	0.00	
3.2.4.1	RESERVAS DE PATRIMONIO	0.00	
3.2.4.2	RESERVAS TERRITORIALES	0.00	
3.2.4.3	RESERVAS POR CONTINGENCIAS	0.00	
3.2.5	RECTIFICACIONES DE RESULTADOS DE EJERCICIOS ANTERIORES	0.00	
3.2.5.1	CAMBIOS EN POLÍTICAS CONTABLES	0.00	
3.2.5.2	CAMBIOS POR ERRORES CONTABLES	0.00	
	TOTAL	32,359,931.49	

### IV) NOTAS AL ESTADO DE FLUJOS DE EFECTIVO

**EFE-01 FLUJO DE EFECTIVO:**

Concepto	2024	2023
1.1.1.1	0.00	0.00
1.1.1.2	9,530,249.87	6,040,542.85
1.1.1.3	0.00	0.00
1.1.1.4	0.00	0.00
1.1.1.5	0.00	0.00
1.1.1.6	0.00	0.00
1.1.1.9	0.00	0.00
1.1.1	9,530,249.87	6,040,542.85

**EFE-02 ADQUISICIONES DE ACTIVOS DE INVERSIÓN EFECTIVAMENTE PAGADAS:**

Concepto	2024

  
**TLAXCALA**  
**LXV LEGISLATURA**  
**COMITÉ DE**  
**ADMINISTRACIÓN**  
 Contable / 22

  
**TLAXCALA**  
**LXV LEGISLATURA**  
 2023  
**SECRETARÍA**  
**ADMINISTRATIVA**

PODER LEGISLATIVO

1.2.3	BIENES INMUEBLES, INFRAESTRUCTURA Y CONSTRUCCIONES EN PROCESO	0.00	0.00
1.2.3.1	TERRENOS	0.00	0.00
1.2.3.2	VIVIENDAS	0.00	0.00
1.2.3.3	EDIFICIOS NO HABITACIONALES	0.00	0.00
1.2.3.4	INFRAESTRUCTURA	0.00	0.00
1.2.3.5	CONSTRUCCIONES EN PROCESO EN BIENES DE DOMINIO PÚBLICO	0.00	0.00
1.2.3.6	CONSTRUCCIONES EN PROCESO EN BIENES PROPIOS	0.00	0.00
1.2.3.9	OTROS BIENES INMUEBLES	0.00	0.00
1.2.4	BIENES MUEBLES	453,937.57	1,603,013.01
1.2.4.1	MOBILIARIO Y EQUIPO DE ADMINISTRACIÓN	444,038.68	1,300,598.61
1.2.4.2	MOBILIARIO Y EQUIPO EDUCACIONAL Y RECREATIVO	0.00	266,895.35
1.2.4.3	EQUIPO E INSTRUMENTAL MÉDICO Y DE LABORATORIO	0.00	0.00
1.2.4.4	VEHICULOS Y EQUIPO DE TRANSPORTE	0.00	0.00
1.2.4.5	EQUIPO DE DEFENSA Y SEGURIDAD	0.00	0.00
1.2.4.6	MAQUINARIA, OTROS EQUIPOS Y HERRAMIENTAS	9,898.89	35,519.05
1.2.4.7	COLECCIONES, OBRAS DE ARTE Y OBJETOS VALIOSOS	0.00	0.00
1.2.4.8	ACTIVOS BIOLÓGICOS	0.00	0.00
1.2.5	ACTIVOS INTANGIBLES	0.00	0.00
1.2.5.1	SOFTWARE	0.00	0.00
1.2.5.2	PATENTES, MARCAS Y DERECHOS	0.00	0.00
1.2.5.3	CONCESIONES Y FRANQUICIAS	0.00	0.00
1.2.5.4	LICENCIAS	0.00	0.00
1.2.5.9	OTROS ACTIVOS INTANGIBLES	0.00	0.00
	TOTAL DE APLICACIÓN DE EFECTIVO POR ACTIVIDADES DE INVERSIÓN	453,937.57	1,603,013.01

EFE-03 CONCILIACIÓN DE LOS FLUJOS DE EFECTIVO NETOS DE LAS ACTIVIDADES DE OPERACIÓN:

Concepto	2024	2023	
3.2.1	RESULTADOS DEL EJERCICIO (AHORRO/ DESAHORRO)	5,999,169.90	4,914,823.84
	(+) MOVIMIENTOS DE PARTIDAS QUE NO AFECTAN AL EFECTIVO	775,330.53	211,114.00
5.4	INTERESES, COMISIONES Y OTROS GASTOS DE LA DEUDA PUBLICA	0.00	0.00
5.5	OTROS GASTOS Y PERDIDAS EXTRAORDINARIAS	0.00	0.00
5.6	INVERSIÓN PÚBLICA	0.00	0.00
2.1.1	INCREMENTOS EN CUENTAS POR PAGAR DE ACTIVIDADES DE OPERACIÓN	775,330.53	211,114.00
	(-) MOVIMIENTOS DE PARTIDAS QUE NO AFECTAN AL EFECTIVO	0.00	0.00
4.x	INGRESOS DE OPERACIÓN NO PRESUPUESTARIOS	0.00	0.00
1x,5x	GASTOS DE OPERACION NO CONTABLES	0.00	0.00
1.1.2	INCREMENTOS EN CUENTAS POR COBRAR DE ACTIVIDADES DE OPERACIÓN	0.00	0.00
	(=) FLUJOS DE EFECTIVO NETOS DE LAS ACTIVIDADES DE OPERACIÓN	6,774,500.43	5,125,937.84



TLAXCALA  
LXV LEGISLATURA  
COMITÉ DE

ADMINISTRACIÓN Contable / 23



TLAXCALA  
LXV LEGISLATURA

SECRETARÍA  
ADMINISTRATIVA

**V) CONCILIACIÓN ENTRE LOS INGRESOS PRESUPUESTARIOS Y CONTABLES, ASÍ COMO ENTRE LOS EGRESOS PRESUPUESTARIOS Y LOS GASTOS CONTABLES**

CONCILIACIÓN ENTRE LOS INGRESOS PRESUPUESTARIOS Y CONTABLES:

	Concepto	2024
	1. Total de Ingresos Presupuestarios	333,803,853.70
	2. Más ingresos contables no presupuestarios	0.00
2.1	INGRESOS FINANCIEROS	0.00
2.2	INCREMENTO POR VARIACIÓN DE INVENTARIOS	0.00
2.3	DISMINUCIÓN DEL EXCESO DE ESTIMACIONES POR PÉRDIDA O DETERIORO U OBSOLESCENCIA	0.00
2.4	DISMINUCIÓN DEL EXCESO DE PROVISIONES	0.00
2.5	OTROS INGRESOS Y BENEFICIOS VARIOS	0.00
2.6	OTROS INGRESOS CONTABLES NO PRESUPUESTARIOS	0.00
	3. Menos ingresos presupuestarios no contables	0.00
3.1	APROVECHAMIENTOS PATRIMONIALES	0.00
3.2	INGRESOS DERIVADOS DE FINANCIAMIENTOS	0.00
3.3	OTROS INGRESOS PRESUPUESTARIOS NO CONTABLES	0.00
	4. Total de Ingresos Contables (4 = 1 + 2 - 3)	333,803,853.70

  
**CONGRESO DEL ESTADO LIBRE Y SOBERANO**  
**TLAXCALA**  
**LXV LEGISLATURA**  
**COMITÉ DE**  
**ADMINISTRACIÓN**

  
**CONGRESO DEL ESTADO LIBRE Y SOBERANO**  
**TLAXCALA**  
**LXV LEGISLATURA**  
**SECRETARÍA**  
**ADMINISTRATIVA**



PODER LEGISLATIVO

CONCILIACIÓN ENTRE LOS EGRESOS PRESUPUESTARIOS Y LOS GASTOS CONTABLES:

Concepto	2024
1. Total de egresos presupuestarios	328,258,621.37
2. Menos egresos presupuestarios no contables	453,937.57
2.1 MATERIAS PRIMAS Y MATERIALES DE PRODUCCIÓN Y COMERCIALIZACIÓN	0.00
2.2 MATERIALES Y SUMINISTROS	0.00
2.3 MOBILIARIO Y EQUIPO DE ADMINISTRACIÓN	444,038.68
2.4 MOBILIARIO Y EQUIPO EDUCACIONAL Y RECREATIVO	0.00
2.5 EQUIPO E INSTRUMENTAL MÉDICO Y DE LABORATORIO	0.00
2.6 VEHÍCULOS Y EQUIPO DE TRANSPORTE	0.00
2.7 EQUIPO DE DEFENSA Y SEGURIDAD	0.00
2.8 MAQUINARIA, OTROS EQUIPOS Y HERRAMIENTAS	9,898.89
2.9 ACTIVOS BIOLÓGICOS	0.00
2.10 BIENES INMUEBLES	0.00
2.11 ACTIVOS INTANGIBLES	0.00
2.12 OBRA PÚBLICA EN BIENES DE DOMINIO PÚBLICO	0.00
2.13 OBRA PÚBLICA	0.00
2.14 ACCIONES Y PARTICIPACIONES DE CAPITAL	0.00
2.15 COMPRA DE TÍTULOS Y VALORES	0.00
2.16 CONCESIÓN DE PRÉSTAMOS	0.00
2.17 INVERSIONES EN FIDEICOMISOS, MANDATOS Y OTROS ANÁLOGOS	0.00
2.18 PROVISIONES PARA CONTINGENCIAS Y OTRAS EROGACIONES ESPECIALES	0.00
2.19 AMORTIZACIÓN DE LA DEUDA PÚBLICA	0.00
2.20 ADEUDOS DE EJERCICIOS FISCALES ANTERIORES (ADEFAS)	0.00
2.21 OTROS EGRESOS PRESUPUESTARIOS NO CONTABLES	0.00
3. Más gastos contables no presupuestarios	0.00
3.1 ESTIMACIONES, DEPRECIACIONES, DETERIOROS, OBSOLESCENCIA Y AMORTIZACIONES	0.00
3.2 PROVISIONES	0.00
3.3 DISMINUCIÓN DE INVENTARIOS	0.00
3.4 OTROS GASTOS	0.00
3.5 INVERSIÓN PÚBLICA NO CAPITALIZABLE	0.00
3.6 MATERIALES Y SUMINISTROS	0.00
3.7 OTROS GASTOS CONTABLES NO PRESUPUESTARIOS	0.00
4. Total Gastos Contables (4 = 1 - 2 + 3)	327,804,683.80

  
 CONGRESO DEL ESTADO LIBRE Y SOBERANO  
 TLAXCALA  
 LXV LEGISLATURA  
 COMITÉ DE ADMINISTRACIÓN

  
 CONGRESO DEL ESTADO LIBRE Y SOBERANO  
 TLAXCALA  
 LXV LEGISLATURA  
 SECRETARÍA ADMINISTRATIVA

**c) NOTAS DE MEMORIA (CUENTAS DE ORDEN)**

MEM-01 CUENTAS DE ORDEN CONTABLES:

Cuenta	Nombre de la Cuenta Saldo Final	Saldo Inicial	Cargos	Abonos	
7	CUENTAS DE ORDEN CONTABLES	0.00	0.00	0.00	0.00 (d)
7.1	VALORES	0.00	0.00	0.00	0.00 (d)
7.1.1	VALORES EN CUSTODIA	0.00	0.00	0.00	0.00 (d)
7.1.2	CUSTODIA DE VALORES	0.00	0.00	0.00	0.00 (a)
7.1.3	INSTRUMENTOS DE CRÉDITO PRESTADOS A FORMADORES DE MERCADO	0.00	0.00	0.00	0.00 (d)
7.1.4	PRÉSTAMO DE INSTRUMENTOS DE CRÉDITO A FORMADORES DE MERCADO Y SU GARANTÍA	0.00	0.00	0.00	0.00 (a)
7.1.5	INSTRUMENTOS DE CRÉDITO RECIBIDOS EN GARANTÍA DE LOS FORMADORES DE MERCADO	0.00	0.00	0.00	0.00 (d)
7.1.6	GARANTÍA DE CRÉDITOS RECIBIDOS DE LOS FORMADORES DE MERCADO	0.00	0.00	0.00	0.00 (a)
7.2	EMISION DE OBLIGACIONES	0.00	0.00	0.00	0.00 (d)
7.2.1	AUTORIZACIÓN PARA LA EMISIÓN DE BONOS, TÍTULOS Y VALORES DE LA DEUDA PÚBLICA INTERNA	0.00	0.00	0.00	0.00 (d)
7.2.2	AUTORIZACIÓN PARA LA EMISIÓN DE BONOS, TÍTULOS Y VALORES DE LA DEUDA PÚBLICA EXTERNA	0.00	0.00	0.00	0.00 (d)
7.2.3	EMISIONES AUTORIZADAS DE LA DEUDA PÚBLICA INTERNA Y EXTERNA	0.00	0.00	0.00	0.00 (a)
7.2.4	SUSCRIPCIÓN DE CONTRATOS DE PRÉSTAMOS Y OTRAS OBLIGACIONES DE LA DEUDA PÚBLICA INTERNA	0.00	0.00	0.00	0.00 (d)
7.2.5	SUSCRIPCIÓN DE CONTRATOS DE PRÉSTAMOS Y OTRAS OBLIGACIONES DE LA DEUDA PÚBLICA EXTERNA	0.00	0.00	0.00	0.00 (d)
7.2.6	CONTRATOS DE PRÉSTAMOS Y OTRAS OBLIGACIONES DE LA DEUDA PÚBLICA INTERNA Y EXTERNA	0.00	0.00	0.00	0.00 (a)
7.3	AVALES Y GARANTIAS	0.00	0.00	0.00	0.00 (d)
7.3.1	AVALES AUTORIZADOS	0.00	0.00	0.00	0.00 (d)
7.3.2	AVALES FIRMADOS	0.00	0.00	0.00	0.00 (a)
7.3.3	FIANZAS Y GARANTÍAS RECIBIDAS POR DEUDAS A COBRAR	0.00	0.00	0.00	0.00 (d)
7.3.4	FIANZAS Y GARANTÍAS RECIBIDAS	0.00	0.00	0.00	0.00 (a)
7.3.5	FIANZAS OTORGADAS PARA RESPALDAR OBLIGACIONES NO FISCALES DEL GOBIERNO	0.00	0.00	0.00	0.00 (d)
7.3.6	FIANZAS OTORGADAS DEL GOBIERNO PARA RESPALDAR OBLIGACIONES NO FISCALES	0.00	0.00	0.00	0.00 (a)
7.4	JUICIOS	0.00	0.00	0.00	0.00 (d)
7.4.1	DEMANDAS JUICIALES PROMUEVO DE RESOLUCIÓN	0.00	0.00	0.00	0.00 (d)
7.4.2	RESOLUCIÓN JUDICIAL	0.00	0.00	0.00	0.00 (a)
7.5	INVERSION MEDIANTE PROYECTOS PARA PRESTACION DE SERVICIOS (TAS)	0.00	0.00	0.00	0.00 (d)
7.5.1	SIMILARES CONTRATOS PARA INVERSIÓN MEDIANTE PROYECTOS PARA SERVICIOS DE SERVICIOS	0.00	0.00	0.00	0.00 (d)

  
**CONGRESO DEL ESTADO LIBRE Y SOBERANO**  
**TLAXCALA**  
**LXV LEGISLATURA**  
**COMITÉ DE**  
**ADMINISTRACIÓN**

PODER LEGISLATIVO

7.5.2	(PPS) Y SIMILARES INVERSIÓN PÚBLICA CONTRATADA MEDIANTE PROYECTOS PARA PRESTACIÓN DE SERVICIOS (PPS) Y SIMILARES	0.00	0.00	0.00	0.00 (a)
7.6	BIENES CONCESIONADOS O EN COMODATO	0.00	0.00	0.00	0.00 (d)
7.6.1	BIENES BAJO CONTRATO EN CONCESIÓN	0.00	0.00	0.00	0.00 (d)
7.6.2	CONTRATO DE CONCESIÓN POR BIENES	0.00	0.00	0.00	0.00 (a)
7.6.3	BIENES BAJO CONTRATO EN COMODATO	0.00	0.00	0.00	0.00 (d)
7.6.4	CONTRATO DE COMODATO POR BIENES	0.00	0.00	0.00	0.00 (a)
7.X	BIENES ARQUEOLÓGICOS, ARTÍSTICOS E HISTÓRICOS	0.00	0.00	0.00	0.00 (d)
7.X.1	BIENES ARQUEOLÓGICOS EN CUSTODIA	0.00	0.00	0.00	0.00 (d)
7.X.2	CUSTODIA DE BIENES ARQUEOLÓGICOS	0.00	0.00	0.00	0.00 (a)
7.X.3	BIENES ARTÍSTICOS EN CUSTODIA	0.00	0.00	0.00	0.00 (d)
7.X.4	CUSTODIA DE BIENES ARTÍSTICOS	0.00	0.00	0.00	0.00 (a)
7.X.5	BIENES HISTÓRICOS EN CUSTODIA	0.00	0.00	0.00	0.00 (d)
7.X.6	CUSTODIA DE BIENES HISTÓRICOS	0.00	0.00	0.00	0.00 (a)

MEM-02 CUENTAS DE ORDEN PRESUPUESTARIAS DE INGRESOS:

Concepto	2024 Característica
8.1.1	LEY DE INGRESOS ESTIMADA 356,742,695.00 Saldo
8.1.2	LEY DE INGRESOS POR EJECUTAR 73,824,293.00 Saldo
8.1.3	MODIFICACIONES A LA LEY DE INGRESOS 50,885,451.70 Saldo ESTIMADA
8.1.4	LEY DE INGRESOS DEVENGADA 333,803,853.70 Abonos
8.1.5	LEY DE INGRESOS RECAUDADA 333,803,853.70 Abonos

MEM-03 CUENTAS DE ORDEN PRESUPUESTARIAS DE EGRESOS:

Concepto	2024 Característica
8.2.1	PRESUPUESTO DE EGRESOS APROBADO 356,742,695.00 Saldo
8.2.2	PRESUPUESTO DE EGRESOS POR EJERCER 79,369,525.33 Saldo
8.2.3	MODIFICACIONES AL PRESUPUESTO DE 50,885,451.70 Saldo EGRESOS APROBADO
8.2.4	PRESUPUESTO DE EGRESOS COMPROMETIDO 328,258,621.37 Cargos
8.2.5	PRESUPUESTO DE EGRESOS DEVENGADO 328,258,621.37 Cargos
8.2.6	PRESUPUESTO DE EGRESOS EJERCIDO 327,483,290.84 Cargos
8.2.7	PRESUPUESTO DE EGRESOS PAGADO 327,483,290.84 Cargos

"Bajo protesta de solemnidad declaramos que los Estados Financieros y el Balance General reflejados en las Notas son razonablemente correctos y responsabilidad del emisor".



TLAXCALA  
LXV LEGISLATURA  
SECRETARÍA  
ADMINISTRATIVA

LIC. GONZALO GUÍZAR VÁZQUEZ  
SECRETARIO ADMINISTRATIVO



TLAXCALA  
LXV LEGISLATURA

COMITÉ DE  
ADMINISTRACIÓN  
DIP. VICENTE MORALES PEREZ  
PRESIDENTE DEL COMITÉ DE  
ADMINISTRACIÓN



CONGRESO DEL ESTADO DE TLAXCALA  
INFORME SOBRE PASIVOS CONTINGENTES

Al 30 de Septiembre de 2024  
(Cifras en pesos)

Mediante sentencia de amparo el Segundo Tribunal del Vigésimo Octavo Circuito ordenó al Tribunal de Conciliación y Arbitraje del Estado de Tlaxcala, emitir nuevo Laudo laboral dentro del expediente 540/2021-D, y el cual en su resolutive sexto y séptimo, condena al Congreso del Estado de Tlaxcala al pago de 19 ex trabajadores basificados, el cual a la letra dice: "SEXTO. Se Condena al Poder Legislativo del Estado de Tlaxcala, al pago de la cantidad de \$156,767.85 (ciento cincuenta y seis mil setecientos sesenta y siete pesos 85/100 M.N.) a favor de los C.C. Karina Chávez Martínez, Miriam Yannet Grada Sánchez, Sonia Hernández Pérez, Mario Lima Hernández, Saúl Meneses Zitlalpopoca, Christian Ariane Morales Galicia, María Magdalena Muñoz Reyes, Wendy Valeria Temoltzin Cruz y Roxana Lizeth Terova Flores, actores del juicio principal, por concepto de Salarios caídos; lo anterior de conformidad a lo establecido en el apartado D, punto 3.2 del Considerando Quinto de esta resolución.

Se Condena al Poder Legislativo del Estado de Tlaxcala, el pago de la cantidad de \$230,671.31 (doscientos treinta mil seiscientos setenta y un pesos 31/100 M.N.) a favor de los C.C. Irma Erika Barrera Vargas, Cynthia Fernández Bautista, Alexis Hernández Hernández, José Manuel Moctezuma Báez, Minerva Netzahuatl Ilhuicatzí, Rogelio Fermín Salinas Ortega, Jorge Tapia Ruiz, Francisco Vázquez Salvatierra, Teresita Vieyra Lima y Claudia Isela Zárate Cruz, actores del juicio principal, por concepto de salarios caídos; lo anterior de conformidad a lo establecido en el apartado D, punto 3.2 del Considerando Quinto de esta resolución..."En este sentido, a la fecha al realizar la actualización del pago de los salarios caídos, al realizar la suma de todos los salarios caídos de los demandantes, arroja una cantidad neta de \$3,717,623.75. De igual forma, es importante señalar que dentro del expediente 540/2021-D, faltan 9 demandantes por cobrar el pago de las prestaciones acordadas en la insumisión al arbitraje, sienten un total neto de 1,381,099.97, los cuales se exhibieron cheques ante el Tribunal de Conciliación y Arbitraje, de los cuales los motivos por los cuales no han retirado los cheques.

Bajo protesta de decir verdad declaramos que los Estados Financieros y sus notas, son razonablemente correctos y son responsabilidad del emisor.

CONGRESO DEL ESTADO LIBRE Y SOBERANO  
ESTADOS UNIDOS MEXICANOS  
TLAXCALA  
LXV LEGISLATURA  
SECRETARÍA  
ADMINISTRATIVA

LIC. GONZALO GUÍZAR VÁZQUEZ  
SECRETARIO ADMINISTRATIVO

CONGRESO DEL ESTADO LIBRE Y SOBERANO  
ESTADOS UNIDOS MEXICANOS  
TLAXCALA  
LXV LEGISLATURA  
COMITÉ DE  
ADMINISTRACIÓN

DIP. VICENTE MORALES PÉREZ  
PRESIDENTE DEL COMITÉ DE  
ADMINISTRACIÓN