LXIII LEGISLATURA
CONGRESO DEL ESTADO DE TLAXCALA

Ente Público: CONGRESO DEL ESTADO DE TLAXCALA
Montos pagados por ayudas y subsidios
Periodo (trimestre 3 del año 2018)

Concepto	Ayuda a	Subsidio	Sector (economico o social)	Beneficiario	CURP	RFC	Monto Pagado
4.4.1.1 AYUDAS SOCIALES A PERSONAS	X		SOCIAL	JETZEL CERVANTES SIERRA	CESJ790123MDFRRT05	CESJ790123	$5,000.00
4.4.1.1 AYUDAS SOCIALES A PERSONAS	X		SOCIAL	MARIA DOLORES RAMIREZ SILVA	RASD621207MDFMLL06	RASD621207	$7,000.00
4.4.1.1 AYUDAS SOCIALES A PERSONAS	X		SOCIAL	MARISELA EDITH RIOS MORALES	RIMM571006MDFSRR03	RIMM571006	$5,000.00
4.4.1.1 AYUDAS SOCIALES A PERSONAS	X		SOCIAL	HURI OZIEL LOPEZ JIMENEZ	LOJH900729HTLPMR00	LOJH900729	$8,000.00
4.4.1.1 AYUDAS SOCIALES A PERSONAS	X		SOCIAL	FABIOLA ZEMPOALTECA VARELA	ZEVF880521MTLMRB00	ZEVF880521	$5,000.00
4.4.1.1 AYUDAS SOCIALES A PERSONAS	X		SOCIAL	LLUVIA BERLIN MOLINA ORTIZ	MOOL951008MTLLRL07	MOOL951008	$5,000.00
4.4.1.1 AYUDAS SOCIALES A PERSONAS	X		SOCIAL	SALVADOR ROJAS RAMOS	RORS660806HTLJML06	RORS660806	$8,000.00
4.4.1.1 AYUDAS SOCIALES A PERSONAS	X		SOCIAL	DANIEL NAVA HUERTA	NAHD711010HTLVRN03	NAHD711010	$8,000.00
4.4.1.1 AYUDAS SOCIALES A PERSONAS	X		SOCIAL	JOSE REYNALDO ROBERTO LOZADA HERNANDEZ	LOHR580507HTLZRY04	LOHR580507	$8,000.00
4.4.1.1 AYUDAS SOCIALES A PERSONAS	X		SOCIAL	ROMAN FERNANDEZ HERNANDEZ	FEHR741118HTLRRM05	FEHR741118	$8,000.00
4.4.1.1 AYUDAS SOCIALES A PERSONAS	X		SOCIAL	GUILLERMO VELOZ HERNANDEZ	VEHG770915HTLLRL09	VEHG770915	$8,000.00
4.4.1.1 AYUDAS SOCIALES A PERSONAS	X		SOCIAL	BENITO LOPEZ LARIOS	LOLB770620HTLPRN08	LOLB770620	$8,000.00
4.4.1.1 AYUDAS SOCIALES A PERSONAS	X		SOCIAL	ANGELICA LIZETH GUTIERREZ GONZALEZ	GUGA900407MPLTNN01	GUGA900407	$2,000.00

LXIII LEGISLATURA
CONGRESO DEL ESTADO DE TLAXCALA

Ente Público: CONGRESO DEL ESTADO DE TLAXCALA
Montos pagados por ayudas y subsidios
Periodo (trimestre 3 del año 2018)

Concepto	Ayuda a	Subsidio	Sector (economico o social)	Beneficiario	CURP	RFC	Monto Pagado
4.4.1.1 AYUDAS SOCIALES A PERSONAS	X		SOCIAL	RAUL AARON GONZALEZ GALAVAN	GOGR810321HTLNLL00	GOGR810321	$4,000.00
4.4.1.1 AYUDAS SOCIALES A PERSONAS	X		SOCIAL	WILBER MUÑOZ FLORES	MUFW810115HTLXLL02	MUFW810115	$7,400.00
4.4.1.1 AYUDAS SOCIALES A PERSONAS	X		SOCIAL	MARLEN LOPEZ FLORES	LOFM880704MPLPLR06	LOFM880704	$10,000.00
4.4.1.1 AYUDAS SOCIALES A PERSONAS	X		SOCIAL	ALFONSO HUERTA HERNANDEZ	HUHA780801HTLRRL09	HUHA780801	$10,000.00
4.4.1.1 AYUDAS SOCIALES A PERSONAS	X		SOCIAL	CRISANTA TERESA OROZCO CABALLERO	OOCC601025MDFRBR07	OOCC601025	$6,000.00
4.4.1.1 AYUDAS SOCIALES A PERSONAS	X		SOCIAL	ANTONIO SIXTO CORTES	SICA660506HTLXRN06	SICA660506	$1,000.00
4.4.1.1 AYUDAS SOCIALES A PERSONAS	X		SOCIAL	VICENTE BONILLA PIEDRAS	BOPV690405HTLNDC06	BOPV690405	$4,000.00
4.4.1.1 AYUDAS SOCIALES A PERSONAS	X		SOCIAL	VICTOR MANUEL RODRIGUEZ CUAMATZI	ROCV680613HTLDMC07	ROCV680613	$9,000.00
4.4.1.1 AYUDAS SOCIALES A PERSONAS	X		SOCIAL	FRANCISCA ORDOÑEZ MORENO	OOMF600604MTLRRR12	OOMF600604	$1,000.00
4.4.1.1 AYUDAS SOCIALES A PERSONAS	X		SOCIAL	CATALINA ARROYO MOTE	AOMC441230MTLRTT09	AOMC441230	$1,600.00
4.4.1.1 AYUDAS SOCIALES A PERSONAS	X		SOCIAL	GABRIEL JUAN MORA JIMENEZ	MOJG350324HTLRMB06	MOJG350324	$3,800.00
4.4.1.1 AYUDAS SOCIALES A PERSONAS	X		SOCIAL	NICOLAS ENRIQUE CANALES AGUILAR	CAAN620509HTLNGC06	CAAN620509	$5,000.00
4.4.1.1 AYUDAS SOCIALES A PERSONAS	X		SOCIAL	MARIA DE JESUS ZAMORA HERNANDEZ	ZAHJ980306MTLMRS07	ZAHJ980306	$5,000.00

2 DE SEPTIEMBRE DE 2018.

ASUNTO: EL QUE SE INDICA

LIC. LAURA YAMILI FLORES LOZANO.
DIPUTADA LOCAL DE LA LXIII LEGISLATURA.
PRESENTE.

La que suscribe C. Jetzel Cervantes Sierra, integrante de la comisión responsable de la organización para la celebración del Grito de Independencia que se realizará el próximo sábado 15 de septiembre en la delegación Adolfo López Mateos, solicito de la manera más atenta de su apoyo, para la realización del evento antes mencionado.

Esperando de antemano una respuesta positiva y pronta, me despido de usted enviándole un cordial saludo y quedando a sus órdenes para despejar cualquier duda.

CONGRESO DEL ESTADO DE TLAXCALA
LXIII LEGISLATURA
RECIBIDO
3 SEP 2018
DIP. LAURA YAMILI FLORES LOZANO

ATENTAMENTE.

C. JETZEL CERVANTES SIERRA

TLAXCALA, TLAX A 7 DE SEPTIEMBRE DE 2018.

RECIBO EN EFECTIVO.

Recibí la cantidad de $ 5, 000. 00 **(CINCO MIL PESOS 00/100 M.N)** de parte de la Lic. Laura Yamili Flores Lozano como apoyo para la celebración del Grito de Independencia, que se realizará en la Delegación Adolfo López Mateos.

RECIBE.

JETZEL CERVANTES SIERRA.

INSTITUTO FEDERAL ELECTORAL
MÉXICO REGISTRO FEDERAL DE ELECTORES
CREDENCIAL PARA VOTAR

NOMBRE
CERVANTES
SIERRA
JETZEL

FECHA DE NACIMIENTO
23/01/1979
SEXO M

DOMICILIO
C BUGAMBILIAS 6
COL ADOLFO LOPEZ MATEOS 90040
TLAXCALA ,TLAX.

CLAVE DE ELECTOR CRSRJT79012309M100
CURP CESJ790123MDFRRT05
AÑO DE REGISTRO 1997 02
ESTADO 29 MUNICIPIO 033 SECCIÓN 0442
LOlocalidad 0001 EMISIÓN 2014 VIGENCIA 2024

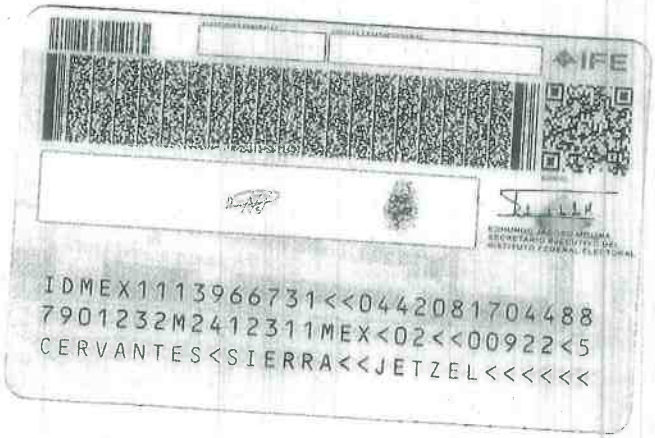

IFE

IDMEX1113966731<<0442081704488
7901232M2412311MEX<02<<00922<5
CERVANTES<SIERRA<<JETZEL<<<<<<

3 DE SEPTIEMBRE DE 2018.

ASUNTO: EL QUE SE INDICA

LIC. LAURA YAMILI FLORES LOZANO.
DIPUTADA LOCAL DE LA LXIII LEGISLATURA.
PRESENTE.

La que suscribe C. María Dolores Ramírez Silva, presidenta de la comisión responsable de la organización y realización de eventos y celebraciones solicito su apoyo para la realización del evento conmemorativo del Grito de Independencia que se realizará el próximo sábado 15 de septiembre en la Loma Xicohtencatl.

Esperando de antemano una respuesta positiva y pronta, me despido de usted enviándole un cordial saludo y quedando a sus órdenes para despejar cualquier duda.

CONGRESO DEL ESTADO DE TLAXCALA
LXIII LEGISLATURA
RECIBIDO
3 SEP 2018
DIP. LAURA YAMILI FLORES LOZANO

ATENTAMENTE.

C. MARÍA DOLORES RAMÍREZ SILVA.

TLAXCALA, TLAX A 7 DE SEPTIEMBRE DE 2018.

RECIBO EN EFECTIVO.

Recibí la cantidad de $ 7, 000. 00 **(SIETE MIL PESOS 00/100 M.N)** de parte de la Lic. Laura Yamili Flores Lozano como apoyo para la celebración conmemorativa del Grito de Independencia que se realizará en la Loma Xicohtencatl.

RECIBE.

MARÍA DOLORES RAMÍREZ SILVA.

MÉXICO INSTITUTO NACIONAL ELECTORAL
CREDENCIAL PARA VOTAR

NOMBRE
RAMIREZ
SILVA
MARIA DOLORES

FECHA DE NACIMIENTO
07/12/1962
SEXO M

DOMICILIO
C 11 414
COL LA LOMA XICOHTENCATL 90070
TLAXCALA, TLAX.

CLAVE DE ELECTOR RMSLDL62120709M700
CURP RASD621207MDFMLL06 AÑO DE REGISTRO 1991 03
ESTADO 29 MUNICIPIO 033 SECCIÓN 0461
LOCALIDAD 0001 EMISIÓN 2017 VIGENCIA 2027

INE

EDMUNDO JACOBO MOLINA
SECRETARIO EJECUTIVO DEL
INSTITUTO NACIONAL ELECTORAL

IDMEX1575134260<<0461019799489
6212070M2712310MEX<03<<04565<4
RAMIREZ<SILVA<<MARIA<DOLORES<<

Tlaxcala, Tlax. a 7 de Septiembre de 2018.

Asunto: Apoyo económico.

LIC. LAURA YAMILI FLORES LOZANO.
INTEGRANTE DE LA LXIII LEGISLATURA
DEL CONGRESO LOCAL.
PRESENTE.

Por medio del presente le envío un cordial saludo y al mismo tiempo le solicito apoyo económico para solventar algunos gastos que se generarán con relación a la celebración del CCVIII aniversario del inicio de la Independencia de México, mismo que se llevará a cabo en la Unidad Habitacional Las Ánimas, con la finalidad de convivir entre vecinos este 15 de septiembre de 2018.

Sin más por el momento y esperando una respuesta favorecedora se despide de usted, la Mtra. Marisela Edith Rios Morales, vecina e integrante de la comisión encargada de celebraciones patrias de la U.H. Las Ánimas.

CONGRESO DEL ESTADO DE TLAXCALA
LXII LEGISLATURA
RECIBIDO
- 7 SEP 2018
14:45
DIP. LAURA YAMILI FLORES LOZANO

ATENTAMENTE.

MTRA. MARISELA EDITH RIOS MORALES.

TLAXCALA, TLAX A 11 DE SEPTIEMBRE DE 2018.

RECIBO EN EFECTIVO.

Recibí la cantidad de $ 5, 000. 00 **(CINCO MIL PESOS 00/100 M.N)** de parte de la Lic. Laura Yamili Flores Lozano como apoyo para la celebración del CCVIII aniversario del inicio de la Independencia de México, que se realizará en la U.H. Las Animas.

RECIBE.

MARISELA EDITH RIOS MORALES.

INSTITUTO FEDERAL ELECTORAL
REGISTRO FEDERAL DE ELECTORES
CREDENCIAL PARA VOTAR
RIOS
MORALES
MARISELA EDITH
CALLE MOCTEZUMA 55 TB
U HAB LAS ANIMAS 90110
TLAXCALA TLAX
RIMM571006MDFSRR03
29
033
0001
0465
2010
2020

Tlaxcala, Tlax. a 5 de Septiembre de 2018.

ASUNTO: APOYO ECONÓMICO.

LIC. LAURA YAMILI FLORES LOZANO.
INTEGRANTE DE LA LXIII LEGISLATURA
DEL CONGRESO LOCAL.
PRESENTE.

El que suscribe C. Huri Oziel López Jiménez, integrante de la comisión de padres y tutores organizadora para eventos y celebraciones sociales, del grupo de 3º semestre del Bachillerato localizado en San Simón Tlatlahuquitepec, se dirige a usted, en su muy merecido cargo para solicitar de la manera más atenta apoyo económico para la celebración en conmemoración del mes patrio que los alumnos del grupo mencionado desean realizar dentro de las instalaciones de su escuela.

Sin más por el momento y esperando una respuesta favorable le envío un cordial saludo, y quedo a sus órdenes.

CONGRESO DEL ESTADO DE TLAXCALA
LXIII LEGISLATURA
RECIBIDO
- 5 SEP 2018
10:00
DIP. LAURA YAMILI FLORES LOZANO

ATENTAMENTE.

HURI OZIEL LÓPEZ JIMÉNEZ.

TLAXCALA, TLAX A 11 DE SEPTIEMBRE DE 2018.

RECIBO EN EFECTIVO.

Recibí la cantidad de $ 8, 000. 00 **(OCHO MIL PESOS 00/100 M.N)** de parte de la Lic. Laura Yamili Flores Lozano como apoyo para la celebración en conmemoración del mes patrio que realizará los alumnos del 3° semestre del Bachillerato de San Simón Tlatlahuquitepec.

RECIBE.

HURI OZIEL LÓPEZ JIMÉNEZ.

INSTITUTO FEDERAL ELECTORAL
REGISTRO FEDERAL DE ELECTORES
CREDENCIAL PARA VOTAR

NOMBRE
LOPEZ
JIMENEZ
HURI OZIEL

EDAD 20
SEXO H

DOMICILIO
PRIV TLATECOX 2DA SECC SN
BARR GUADALUPE CALAPA 90450
YAUHQUEMECAN TLAX

FOLIO 0829012206438 AÑO DE REGISTRO 2008 01
CLAVE DE ELECTOR LPJMHR90072929H700
CURP LOJH900729HTLPMR00
ESTADO 29 MUNICIPIO 043
LOCALIDAD 0001 SECCION 0576
EMISION 2011 VIGENCIA HASTA 2021

FIRMA

0576116599262

ESTE DOCUMENTO ES INTRANSFERIBLE, NO ES VALIDO SI PRESENTA TACHADURAS O ENMENDADURAS.

EL TITULAR ESTA OBLIGADO A NOTIFICAR EL CAMBIO DE DOMICILIO EN LOS 30 DIAS SIGUIENTES A QUE ESTE OCURRA.

EDMUNDO JACOBO MOLINA
SECRETARIO EJECUTIVO DEL
INSTITUTO FEDERAL ELECTORAL

ELECCIONES FEDERALES

LOCALES Y EXTRAORDINARIAS

RFC

LOJH900729544

Tlaxcala, Tlax. a 5 de Septiembre de 2018.

Asunto: Apoyo económico.

LIC. LAURA YAMILI FLORES LOZANO.
INTEGRANTE DE LA LXIII LEGISLATURA
DEL CONGRESO LOCAL.
PRESENTE.

La que suscribe C. Fabiola Zempoalteca Varela, integrante de la comisión organizadora para eventos y celebraciones sociales, del grupo de 5º semestre de la Especialidad de Contabilidad del Centro de Bachillerato Tecnológico Industrial y de Servicios No. 3, se dirige a usted, en su muy merecido cargo para solicitar de la manera más atenta apoyo económico para la celebración en conmemoración del mes patrio que los alumnos del grupo mencionado desean realizar.

Sin más por el momento y esperando una respuesta favorable le envío saludo, y quedo a sus órdenes.

CONGRESO DEL ESTADO DE TLAXCALA
LXIII LEGISLATURA
RECIBIDO
- 5 SEP 2018
13:00
DIP. LAURA YAMILI FLORES LOZANO

Atentamente.

Fabiola Zempoalteca Varela.

TLAXCALA, TLAX A 12 DE SEPTIEMBRE DE 2018.

RECIBO EN EFECTIVO.

Recibí la cantidad de $ 5, 000. 00 **(CINCO MIL PESOS 00/100 M.N)** de parte de la Lic. Laura Yamili Flores Lozano como apoyo para la celebración en conmemoración del mes patrio que realizará los alumnos del 5° semestre de contabilidad

RECIBE.

FABIOLA ZEMPOALTECA VARELA.

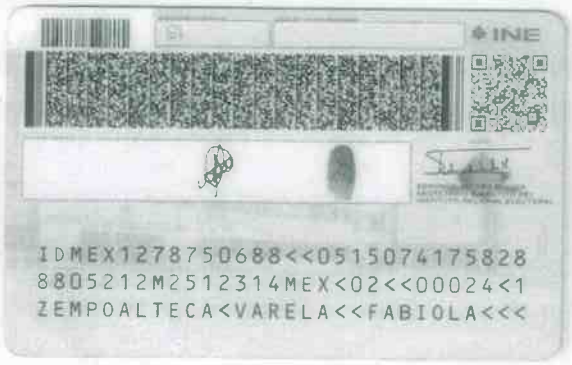

INE

IDMEX1278750688<<0515074175828
8805212M2512314MEX<02<<00024<1
ZEMPOALTECA<VARELA<<FABIOLA<<<

MÉXICO INSTITUTO NACIONAL ELECTORAL
CREDENCIAL PARA VOTAR

NOMBRE
ZEMPOALTECA
VARELA
FABIOLA
DOMICILIO
CARRETERA FEDERAL NORTE S/N
SAN JUAN TOTOLAC 90160
TOTOLAC, TLAX.
FECHA DE NACIMIENTO
21/05/1985
SEXO M
CLAVE DE ELECTOR ZMVRFB88052129M000
CURP ZEVF880521MTLMRB00
AÑO DE REGISTRO 2005 02
ESTADO 29 MUNICIPIO 036 SECCIÓN 0515
LOCALIDAD 0001 EMISIÓN 2015 VIGENCIA 2025

Tlaxcala, Tlax. a 17 de Septiembre de 2018.

Asunto: Apoyo económico.

LIC. LAURA YAMILI FLORES LOZANO.
INTEGRANTE DE LA LXIII LEGISLATURA
DEL CONGRESO LOCAL.
PRESENTE.

Por medio del presente le envío un cordial saludo y al mismo tiempo le solicito apoyo para poder reparar algunas afecciones que tiene la Estancia Infantil "Estrellitas del Mañana", y que representan un riesgo para los pequeños que se resguardan en dicha institución.

Sin más por el momento y esperando una respuesta favorecedora se despide de usted, la C. Lluvia Berlín Molina Ortiz, vecina e integrante de la comisión de padres y tutores.

CONGRESO DEL ESTADO DE TLAXCALA
LXIII LEGISLATURA
RECIBIDO
17 SEP 2018
13:30
DIP. LAURA YAMILI FLORES LOZANO

ATENTAMENTE.

LLUVIA BERLIN MOLINA ORTIZ.

TLAXCALA, TLAX A 26 DE SEPTIEMBRE DE 2018.

RECIBO EN EFECTIVO.

Recibí la cantidad de $ 5, 000. 00 **(CINCO MIL PESOS 00/100 M.N)** de parte de la Lic. Laura Yamili Flores Lozano como apoyo para la reparación de afecciones de la guardería "Estrellitas del mañana".

RECIBE.

LLUVIA BERLIN MOLINA ORTIZ.

MÉXICO
INSTITUTO NACIONAL ELECTORAL
CREDENCIAL PARA VOTAR
NOMBRE
MOLINA
ORTIZ
LLUVIA BERLIN
DOMICILIO
C GIRASOLES S/N
COL LOMA FLORIDA 2DA SECCION 90356
APIZACO TLAX
FECHA DE NACIMIENTO
08/10/1995
SEXO M
CLAVE DE ELECTOR MLORLL95100829M600
CURP MOOL951008MTLLRL07
AÑO DE REGISTRO 2013 01
ESTADO 29
MUNICIPIO 003
SECCION 0001
LOCALIDAD 0001
EMISION 2017
VIGENCIA 2027

INE
IDMEX1637334638<<0031096432109
9510087M2712310MEX<01<<17098<2
MOLINA<ORTIZ<<LLUVIA<BERLIN<<<

PRESIDENCIA DE COMUNIDAD
SAN ISIDRO APIZACO, TLAX.

ASUNTO: SOLICITUD
07 DE SEPTIEMBRE DE 2018

C. MIGUEL PIEDRAS DIAZ
DIPUTADO LOCAL.

POR MEDIO DEL PRESENTE APROVECHO PARA ENVIARLE UN CORDIAL SALUDO Y ASU VEZ SOLICITO A USTED, DE LA MANERA MAS ATENTA NOS APOYE ECONOMICAMENTE, PARA EL FESTEJO DE LAS FIESTAS PATRIAS DE EL 15 DE SEPTIEMBRE DE ESTE AÑO.

ESPERANDO SU PRONTA RESPUESTA Y SIN MÁS POR EL MOMENTO QUEDO DE USTED, AGRADECIENDO DE ANTEMANO SU GENEROSO APOYO.

ATENTAMENTE

SAN ISIDRO APIZACO TLAX, A 07 DE SEPTIEMBRE DE 2018
"SUFRAGIO EFECTIVO NO REELECCION"

PRESIDENCIA DE COMUNIDAD
H. AYUNTAMIENTO
2017-2021

C. SALVADOR ROJAS RAMOS.
PRESIDENTE MUNICIPAL

CONGRESO DEL ESTADO DE TLAXCALA
LXIII LEGISLATURA
RECIBIDO
07 SEP 2018
12:10
DIP. MIGUEL PIEDRAS DIAZ

C. C. P. ARCHIVO

Plaza Central San Isidro
Apizaco, Tlax. C. P. 90406
Tel. 418 56 22

RECIBO DE APOYO

Recibí de conformidad por parte del Diputado Miguel Piedras Díaz: $8000.00 (ochomil pesos 00/100 m.n.), por concepto de apoyo para: Festividad del mes patrio, de la localidad de San Isidro, perteneciente al municipio de Apizaco Tlax.

Tlaxcala, Tlax., a 12 de Septiembre de 2018.

Salvador Rojas Ramos

Nombre y Firma

MÉXICO INSTITUTO NACIONAL ELECTORAL
CREDENCIAL PARA VOTAR

NOMBRE
ROJAS
RAMOS
SALVADOR

FECHA DE NACIMIENTO
06/08/1966
SEXO H

DOMICILIO
PROL 16 DE SEPTIEMBRE 1306
COL SAN ISIDRO 90406
APIZACO, TLAX.

CLAVE DE ELECTOR RJRMSL66080629H300
CURP RORS660806HTLJML06
AÑO DE REGISTRO 1991 04
ESTADO 29 MUNICIPIO 003 SECCIÓN 0046
LOCALIDAD 0001 EMISIÓN 2015 VIGENCIA 2025

INE

IDMEX1305200982<<0046000308334
6608062H2512314MEX<04<<07951<5
ROJAS<RAMOS<<SALVADOR<<<<<<<<<

PRESIDENCIA DE COMUNIDAD
SANTA ANITA HUILOAC
2017-2021

HUILOAC
Lugar donde beben agua las palomas

PSAH/214/2018
Asunto: Solicitud de Apoyo

Lic. Miguel Piedras Díaz
Diputado de la LXIII Legislatura del Estado de Tlaxcala
P r e s e n t e:

El que suscribe C. **Daniel Nava Huerta**. Presidente de comunidad de Santa Anita Huiloac, Apizaco Tlaxcala. Por medio de la presente, le envió un cordial saludo. Como es de su conocimiento estamos próximos a celebrar las fiestas patrias y para lo cual le solicito de manera respetuosa su apoyo económico para solventar algunos gastos para la ***Conmemoración CCVIII Aniversario de la Independencia de México.*** Que se celebrara el día 15 de Septiembre. En la explanada de la Presidencia de Comunidad, para celebrar el grito de Independencia. Esperando contar con su distinguida presencia.

Sin más por el momento, y en espera de su valiosa respuesta, me despido de usted quedando como su más atento y seguro servidor.

ATENTAMENTE
Santa Anita Huiloac, Apizaco Tlaxcala A: 06 de Septiembre del 2018

CONGRESO DEL ESTADO DE TLAXCALA
LXII LEGISLATURA
RECIBIDO
06 SEP 2018
12:40
DIP. MIGUEL PIEDRAS DIAZ

PRESIDENCIA DE COMUNIDAD
SANTA ANITA HUILOAC
AYUNTAMIENTO DE APIZACO
2017-2021

C. Daniel Nava Huerta
Presidente de Comunidad

2411389256

RECIBO DE APOYO

Recibí de conformidad por parte del Diputado Miguel Piedras Díaz: $8000.00 (ocho mil pesos 00/100 M.N), por concepto de apoyo para: festividad del mes patrio, de la localidad de Sta Anita Huiloac, perteneciente al municipio de Apizaco Tlax.

Tlaxcala, Tlax., a 12 de Septiembre de 2018.

Daniel Nava Huerta

Nombre y Firma

MÉXICO INSTITUTO NACIONAL ELECTORAL
CREDENCIAL PARA VOTAR

NOMBRE
NAVA
HUERTA
DANIEL

FECHA DE NACIMIENTO
10/10/1971

SEXO H

DOMICILIO
C JUAREZ 1019
COL LINDAVISTA 90407
APIZACO, TLAX

CLAVE DE ELECTOR NVHRDN71101029H100

CURP NAHD711010HTLVRN03 AÑO DE REGISTRO 1991 03

ESTADO 29 MUNICIPIO 003 SECCION 0043

LOCALIDAD 0002 EMISIÓN 2017 VIGENCIA 2027

INE

IDMEX1610650906<<0043056913566
7110106H2712310MEX<03<<12260<0
NAVA<HUERTA<<DANIEL<<<<<<<<<<<

DEPENDENCIA: PRESIDENCIA DE COMUNIDAD
DEPARTAMENTO: GENERAL
SECCION: ADMINISTRATIVA
OFICIO NÚM. 071/2018.
EXPEDIENTE: ÚNICO

ASUNTO: SOLICITUD DE APOYO

SAN LUIS APIZAQUITO, TLAX., A 06 DE SEPTIEMBRE DEL 2018.

C. MIGUEL PIEDRAS DIAZ
DIPUTADO LOCAL
LXIII LEGISLATURA TLAXCALA
P R E S E N T E.

Sirva este medio para enviarle un cordial saludo y a su vez solicitarle su valioso apoyo económico para los gastos de la conmemoración del Grito de Independencia que se llevará a cabo el día 15 de septiembre del presente año.

Sin más por el momento y en espera de una respuesta favorable le reitero mis más sinceros agradecimientos.

CONGRESO DEL ESTADO DE TLAXCALA
LXIII LEGISLATURA
RECIBIDO
07 SEP 2018
13:51
DIP. MIGUEL PIEDRAS DIAZ

ATENTAMENTE

JOSE REYNALDO ROBERTO LOZADA HERNANDEZ
PRESIDENTE DE COMUNIDAD DE SAN LUIS APIZAQUITO.

PRESIDENCIA DE COMUNIDAD SAN LUIS APIZAQUITO
H. AYUNTAMIENTO DE APIZACO 2017-2021

241 117 2256

RECIBO DE APOYO

Recibí de conformidad por parte del Diputado Miguel Piedras Díaz: $8000.00 (ocho mil pesos 00/100 M.N), por concepto de apoyo para: Festividad del mes patrio, de la localidad de San Luis Apizaquito, perteneciente al municipio de Apizaco Tlax.

Tlaxcala, Tlax., a 12 de Septiembre de 2018.

JOSE REYNALDO ROBERTO LOZADA HERNANDEZ

Nombre y Firma

MÉXICO INSTITUTO NACIONAL ELECTORAL
CREDENCIAL PARA VOTAR

NOMBRE
LOZADA
HERNANDEZ
JOSE REYNALDO ROBERTO

FECHA DE NACIMIENTO
07/05/1958
SEXO H

DOMICILIO
C MOCTEZUMA S/N
- SAN LUIS APIZAQUITO 90401
APIZACO, TLAX.

CLAVE DE ELECTOR LZHRRY58050729H900
CURP LOHR580507HTLZRY04 AÑO DE REGISTRO 1991 01
ESTADO 29 MUNICIPIO 003 SECCIÓN 0014
LOCALIDAD 0001 EMISIÓN 2016 VIGENCIA 2026

INE

IDMEX1466854668<<0014065867856
5805071H2612317MEX<01<<08579<6
LOZADA<HERNANDEZ<<JOSE<REYNALD

VIVA

C O

PRESIDENCIA DE COMUNIDAD
STA. MARIA TEXCALAC
2017 - 2021

No. OFICIO: **SMT/ADL/002/2018**
ASUNTO: **SOLICITUD DE APOYO**

SANTA MARÍA TEXCALAC, APIZACO, TLAXCALA A 06 DE SEPTIEMBRE DEL 2018

C. MIGUEL PIEDRAS DÍAZ
DIPUTADO
PRESENTE

Por medio del presente oficio reciba usted un cordial y afectuoso saludo; sabedores de la calidad humana de su persona, le solicitamos su apoyo económico para cubrir los gastos generados por la realización de diversos eventos que se llevarán a cabo con motivo de la Conmemoración de las Fiestas Patrias 2018, en nuestra comunidad.

De antemano agradezco su atención y quedo a sus apreciables órdenes y en espera de su favorable respuesta.

CONGRESO DEL ESTADO DE TLAXCALA
LXII LEGISLATURA
RECIBIDO
06 SEP 2018
12:40
DIP. MIGUEL PIEDRAS DÍAZ

ATENTAMENTE

PRESIDENCIA DE COMUNIDAD
STA. MARÍA TEXCALAC
H. AYUNTAMIENTO DE APIZACO
2017-2021

C. ROMÁN FERNÁNDEZ HERNÁNDEZ
PRESIDENTE DE COMUNIDAD

c.c.p. Archivo

¡¡ Sta. María Texcalac, es GRANDE !!

Plaza de la Constitución s/n. Sta. Ma.Texcalac, Tlax.
Tel: 241 49 68 314

RECIBO DE APOYO

Recibí de conformidad por parte del Diputado Miguel Piedras Díaz: $8000.00 (ocho mil pesos 00/100 M.N.), por concepto de apoyo para: Festividad del mes patrio, de la localidad de Xamanatexcalac, perteneciente al municipio de Apizaco Tlax.

Tlaxcala, Tlax., a 12 de Septiembre de 2018.

Ramon Fernandez Hernandez

Nombre y Firma

MÉXICO INSTITUTO NACIONAL ELECTORAL
CREDENCIAL PARA VOTAR

NOMBRE
FERNANDEZ
HERNANDEZ
ROMAN

FECHA DE NACIMIENTO 18/11/1974
SEXO H

DOMICILIO
C AGUA DE PIEDRA 312
SANTA MARIA TEXCALAC 90402
APIZACO, TLAX

CLAVE DE ELECTOR FRHRRM74111829H400
CURP FEHR741118HTLRRM05 AÑO DE REGISTRO 1993 03
ESTADO 29 MUNICIPIO 003 SECCIÓN 0041
LOCALIDAD 0003 EMISIÓN 2014 VIGENCIA 2024

INE

IDMEX1221169439<<0041044786223
7411180H2412311MEX<03<<06676<9
FERNANDEZ<HERNANDEZ<<ROMAN<<<<

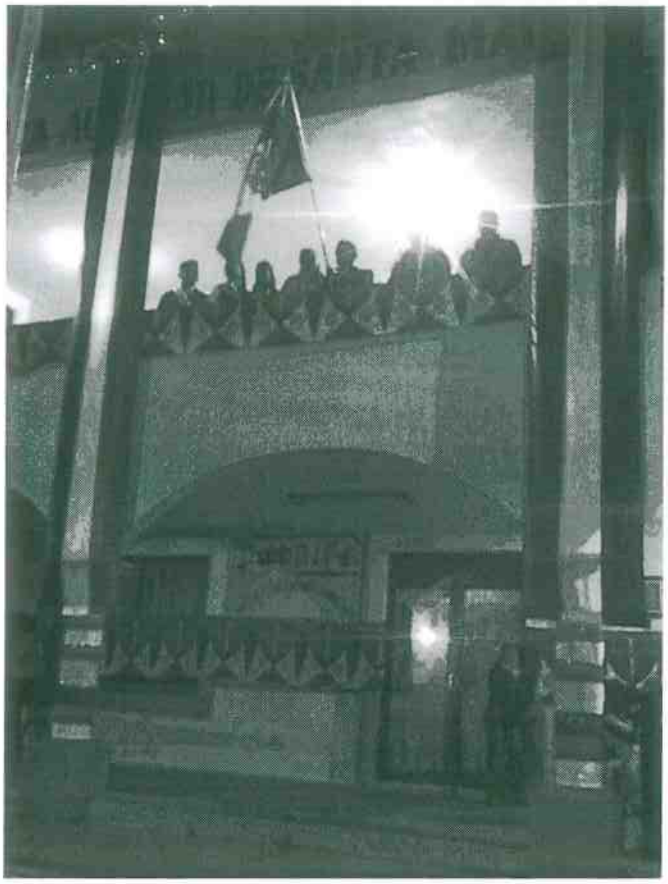

Cerrito de Guadalupe, Apizaco, Tlaxcala; a 31 de Agosto de 2018.
SPP/SOL/01/18

SOLICITUD DE APOYO.

C. DIPUTADO MIGUEL PIEDRAS DÍAZ
P R E S E N T E.

Sirva la presente para enviarle un cordial saludo y al mismo tiempo, solicitarle a usted su valioso apoyo económico, para llevar a cabo los festejos de fiestas patrias en esta comunidad, ya que no contamos con los recursos económicos suficientes.

Sabedor de su gran compromiso social, me despido de usted no sin antes enviarle un cordial saludo.

ATENTAMENTE

C. GUILLERMO VELOZ HERNANDEZ
PRESIDENTE DE COMUNIDAD

PRESIDENCIA DE COMUNIDAD
CERRITO DE GUADALUPE
H. AYUNTAMIENTO DE APIZACO
2017-2021

c.c.p. Archivo.

CONGRESO DEL ESTADO DE TLAXCALA
LXII LEGISLATURA
RECIBIDO
12 SEP 2018
DIP. MIGUEL PIEDRAS DÍAZ

RECIBO DE APOYO

Recibí de conformidad por parte del Diputado Miguel Piedras Díaz: $8000.00 (ocho mil pesos 00/100 M.N.), por concepto de apoyo para: Festividad del mes patrio, de la localidad de Barrio de guadalupe, perteneciente al municipio de Apizaco Tlax.

Tlaxcala, Tlax., a 12 de Septiembre de 2018.

Guillermo Veloz Hernández

Nombre y Firma

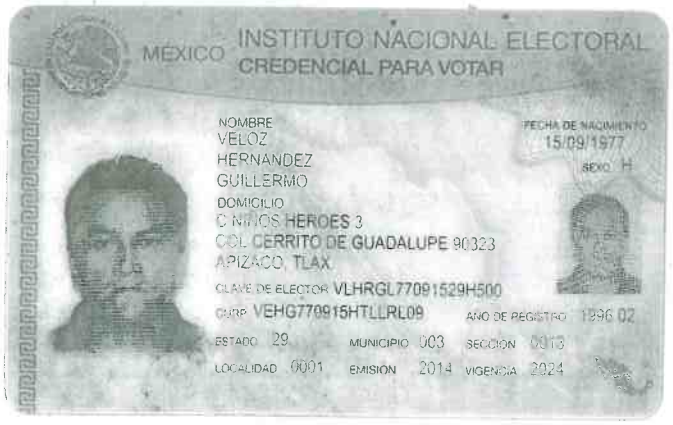

MEXICO INSTITUTO NACIONAL ELECTORAL
CREDENCIAL PARA VOTAR

NOMBRE
VELOZ
HERNANDEZ
GUILLERMO

FECHA DE NACIMIENTO
15/09/1977

SEXO H

DOMICILIO
C NIÑOS HEROES 3
COL CERRITO DE GUADALUPE 90323
APIZACO, TLAX

CLAVE DE ELECTOR VLHRGL77091529H500

CURP VEHG770915HTLLRL09

AÑO DE REGISTRO 1996 02

ESTADO 29 MUNICIPIO 003 SECCION 0013

LOCALIDAD 0001 EMISION 2014 VIGENCIA 2024

INE

IDMEX1255239887<<0013057154172
7709151H2412311MEX<02<<31699<8
VELOZ<HERNANDEZ<<GUILLERMO<<<<

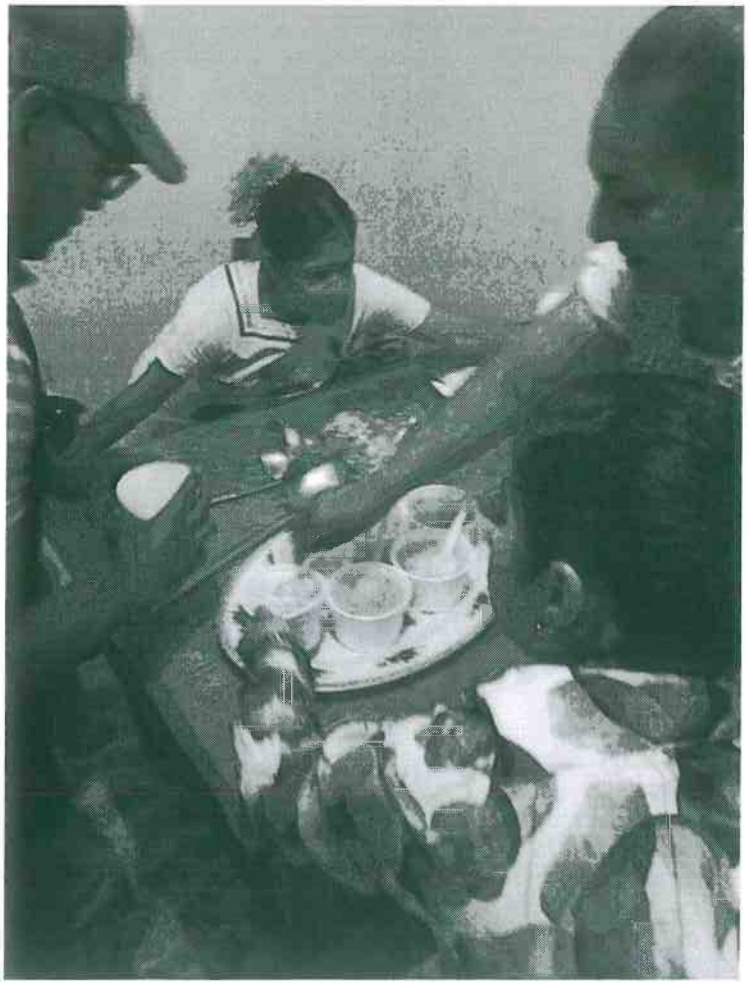

GUADALUPE TEXCALAC
PRESIDENCIA DE COMUNIDAD 2017 - 2021
APIZACO, TLAXCALA

OFICIO No. GT/1034/09/2018.
ASUNTO: SOLICITUD DE APOYO.

MIGUEL PIEDRAS DIAZ DIP. LOCAL
INTEGRANTE POR EL PARTIDO DE MORENA
LEGISLATURA LXIII

Por medio de la presente reciba un afectuoso y caluroso saludo, de igual manera deseándoles el mayor de los éxitos en este nuevo proyecto que empieza, no sin antes mencionar su preocupación he interés por seguir fomentando las tradiciones mexicanas de nuestro estado y nuestra comunidad me tomo el atrevimiento de pedir su apoyo económico para la celebración de ***nuestras fiestas patrias*** en nuestra comunidad de Guadalupe Texcalac ya que como es de su entero conocimiento el recurso que nos dan a las comunidades es insuficiente para cubrir en su totalidad los eventos que se presentan a lo largo del año, por lo cual le pedimos de la manera más atenta su apoyo económico asía las fiestas patrias de nuestra comunidad.

No dudando de su valioso apoyo y en espera de que su respuesta sea favorable quedo de usted y al mismo tiempo reciba mi más sinceras felicitaciones y mi agradecimiento.

ATENTAMENTE

Guadalupe Texcalac, Apizaco, Tlax; a 07 de Septiembre de 2018.

ESTADOS UNIDOS MEXICANOS
PRESIDENCIA DE COMUNIDAD
GUADALUPE TEXCALAC
H. AYUNTAMIENTO DE APIZACO
2017-2021

C. BENITO LÓPEZ LARIOS
PRESIDENTE DE COMUNIDAD
2411662583

CONGRESO DEL ESTADO DE TLAXCALA
LXIII LEGISLATURA
RECIBIDO
07 SEP 2018
12:47
DIP. MIGUEL PIEDRAS DIAZ

RECIBO DE APOYO

Recibí de conformidad por parte del Diputado Miguel Piedras Díaz: $8000.00 (ocho mil pesos 00/100 m.n), por concepto de apoyo para: festividad del mes patrio, de la localidad de Guadalupe texcalac, perteneciente al municipio de Apizaco tlax.

Tlaxcala, Tlax., a 12 de Septiembre de 2018.

Benito Lopez Pérez

Nombre y Firma

INSTITUTO FEDERAL ELECTORAL
REGISTRO FEDERAL DE ELECTORES
CREDENCIAL PARA VOTAR

NOMBRE
LOPEZ
LARIOS
BENITO

EDAD 30
SEXO H

DOMICILIO
C PEDREGAL 15 DE SEPTIEMBRE S/N
GUADALUPE TEXCALAC 90403
APIZACO , TLAX.

FOLIO 0000099764479 AÑO DE REGISTRO 1996 03
CLAVE DE ELECTOR LPLRBN77062029H900
ESTADO 29 DISTRITO
MUNICIPIO 003 LOCALIDAD 0003 SECCION 0039

0039081657694

ESTE DOCUMENTO ES INTRANSFERIBLE. NO ES VALIDO SI PRESENTA TACHADURAS O ENMENDADURAS.

EL TITULAR ESTA OBLIGADO A NOTIFICAR EL CAMBIO DE DOMICILIO EN LOS 30 DIAS SIGUIENTES A QUE ESTE OCURRA.

MANUEL LOPEZ BERNAL
SECRETARIO EJECUTIVO DEL
INSTITUTO FEDERAL ELECTORAL

ELECCIONES FEDERALES 12 15 18 09
LOCALES 09 10 11 12 13 14 15 16 07 08
EXTRAORDINARIA O ESPECIAL

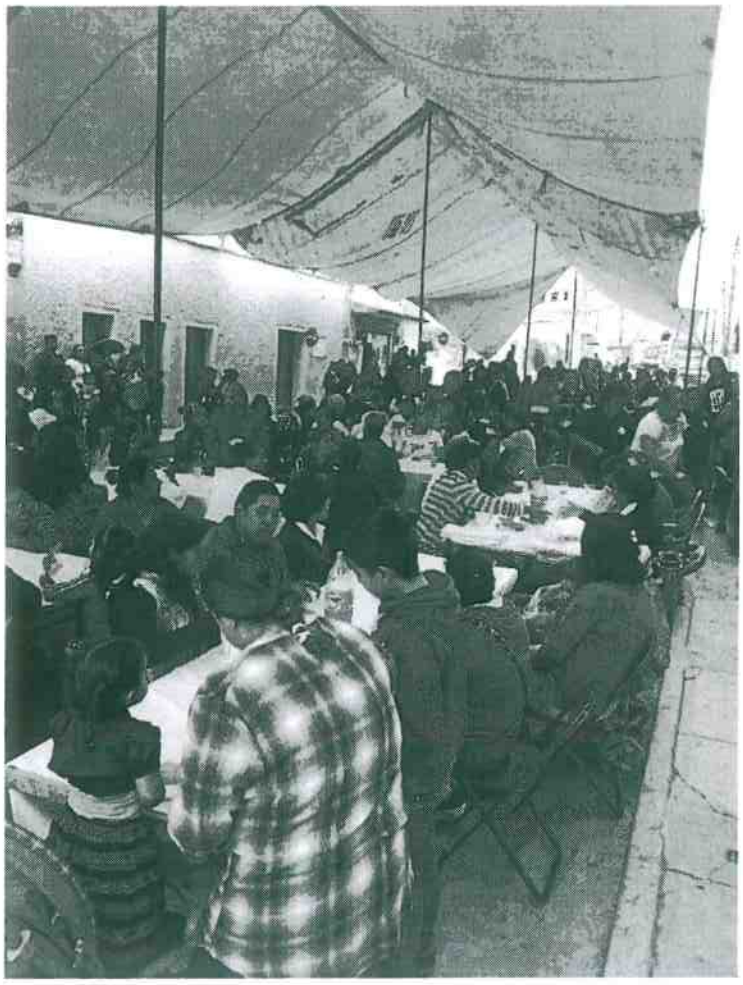

APIZACO TLAXCALA A 12 DE SEPTIEMBRE DEL 2018

C. MIGUEL PIEDRAS DÍAZ
DIPUTADO LOCAL

POR MEDIO DE LA PRESENTE APROVECHO PARA ENVIARLE UN CORDIAL SALUDO Y A SU VEZ SOLICITO A USTED DE LA MANERA MAS ATENTA ME APOYE ECONÓMICAMENTE PARA SEGUIR CURSANDO MIS ESTUDIOS EN LA UNIVERSIDAD, DE ANTEMANO LE AGRADEZCO LA ATENCIÓN PRESTADA.

ESPERANDO SU PRONTA RESPUESTA Y SIN MAS POR EL MOMENTO QUEDO DE USTED, AGRADECIENDO DE ANTE MANO SU GENEROSO APOYO.

ATENTAMENTE

ANGÉLICA LIZETH GUTIÉRREZ GONZÁLEZ

RECIBO DE APOYO

Recibí de conformidad por parte del Diputado Miguel Piedras Díaz: $2000.00 (Dos mil pesos 00/100 M.N), por concepto de apoyo para: seguir cursando estudios UAP, de la localidad de Apizaco, perteneciente al municipio de Apizaco tlax.

Tlaxcala, Tlax., a 12 de Septiembre de 2018.

Angélica Lizeth Gutiérrez González

Nombre y Firma

MÉXICO INSTITUTO NACIONAL ELECTORAL
CREDENCIAL PARA VOTAR

NOMBRE
GUTIERREZ
GONZALEZ
ANGELICA LIZETH

FECHA DE NACIMIENTO 07/04/1990
SEXO M

DOMICILIO
C JOSEFA ORTIZ DE DGUEZ EDIF 5 D 3319 1
U HAB JARDINES DE APIZACO 90380
APIZACO, TLAX

CLAVE DE ELECTOR GTGNAN90040721M200
CURP GUGA900407MPLTNN01 AÑO DE REGISTRO 2008 01
ESTADO 29 MUNICIPIO 003 SECCIÓN 0036
LOCALIDAD 0001 EMISIÓN 2014 VIGENCIA 2024

INE

EDMUNDO JACOBO MOLINA
SECRETARIO EJECUTIVO DEL
INSTITUTO NACIONAL ELECTORAL

IDMEX1740652685<<0036081670557
9004078M2412311MEX<01<<09159<1
GUTIERREZ<GONZALE<<ANGELICA<LI

Programa Actual	
Licenciado	
Nivel:	Licenciatura
Programa:	Licenciatura Música
Prdo Admis:	Otoño 2013
Tipo Admis:	Nuevo Aplicante (no rev.)*
Periodo Catálogo:	Otoño 2013
Escuela:	Facultad de Artes
Campus:	Atlixcayotl
Carrera:	Lic. en Música
Estado Académico:	

***Licenciatura** Trabajo de curso*

NRC	Materia	Curso	Sección	Título de Curso	Campus	Calificación Final	Intentadas	Ganadas	PGA Horas	Puntos de Calidad
54125	FGUM	006	043	Lengua Extranjera III	Atlixcayotl	07	4.000	4.000	4.000	28.00
52316	IDMU	607	003	Seminario de Tesis II	Atlixcayotl	08	4.000	4.000	4.000	32.00
64201	LMUM	008	000	Polifonía II			8.000	0.000	0.000	0.00
51986	LMUM	008	001	Polifonía II	Atlixcayotl	08	8.000	0.000	0.000	0.00
64538	LMUM	807	000	Piano VII			2.000	0.000	0.000	0.00
53004	LMUM	807	001	Piano VII	Atlixcayotl	08	2.000	0.000	0.000	0.00

Resumen Licenciatura

	Intentadas	Ganadas	PGA Horas	Puntos de Calidad	PGA
Periodo Actual:	22.000	8.000	8.000	60.00	7.50
Acumulativo:	293.000	201.000	201.000	1685.00	
Transfer:	0.000	0.000	0.000	0.00	0.00
Global:	293.000	201.000	201.000	1685.00	8.52

Seleciona otro periodo

TLAXCALA, TLAX. A 21 DE SEPTIEMBRE DEL 2018.

ASUNTO: SOLICITUD DE APOYO.

DIP. OMAR MILTON LOPEZ AVENDAÑO
INTEGRANTE DE LA LXIII LEGISLATURA
DEL H. CONGRESO DEL ESTADO DE TLAXCALA
P R E S E N T E

POR MEDIO DEL PRESENTE, VENGO A SOLICITARLE TENGA A BIEN EL OTORGARME UN APOYO ECONOMICO PARA SOLVENTAR GASTOS MÉDICOS, YA QUE EN ESTE MOMENTO NO CUENTO CON EL RECURSO SUFICIENTE, SE DE SU GENEROSIDAD ANTE ESTAS SITUACIONES Y ESPERO ME COMPREDA.

AGRADECIENDO DE ANTEMANO LA ATENCIÓN QUE SE SIRVE PRESTAR AL PRESENTE A FIN DE QUE SE ME OTORGUE LO ANTERIORMENTE SOLICITADO.

SIN MÁS POR EL MOMENTO QUEDO A SUS ORDENES.

ATENTAMENTE

C. RAÚL AARÓN GONZÁLEZ GALVÁN

BUENO POR $ 4000.00

R E C I B Í DEL DIPUTADO OMAR MILTON LÓPEZ AVENDAÑO, LA CANTIDAD DE $ 4000.00 (CUATRO MIL PESOS 00/100 M.N.) EN EFECTIVO----------

---

POR CONCEPTO DE APOYO ECONÓMICO PARA GASTOS MÉDICOS.

TLAXCALA CAPITAL, VIERNES 28 DE SEPTIEMBRE DE 2018.

ENTREGÓ

DIP. OMAR MILTON LÓPEZ AVENDAÑO
CONGRESO DEL ESTADO DE TLAXCALA
LXIII LEGISLATURA.

RECIBIÓ

C. RAÚL AARÓN GONZÁLEZ GALVÁN
BENEFICIARIO

MEXICO INSTITUTO FEDERAL ELECTORAL
REGISTRO FEDERAL DE ELECTORES
CREDENCIAL PARA VOTAR

NOMBRE
GONZALEZ
GALVAN
RAUL AARON

FECHA DE NACIMIENTO 21/03/1981
SEXO H

DOMICILIO
C SIN NOMBRE 1RA SECC S/N
- SAN LUIS APIZAQUITO 90401
APIZACO ,TLAX.

CLAVE DE ELECTOR GNGLRL81032129H400
CURP GOGR810321HTLNLL00
AÑO DE REGISTRO 1999 04
ESTADO 29 MUNICIPIO 003 SECCION 0014
LOCALIDAD 0001 EMISION 2013 VIGENCIA 2023

2464632413 cel.

IFE

IDMEX1092540685<<0014081760359
8103217H2312318MEX<04<<23265<6
GONZALEZ<GALVAN<<RAUL<AARON<<<

4

TEPEYANCO, TLAX. A 7 DE SEPTIEMBRE DEL 2018.

ASUNTO: SOLICITUD DE APOYO.

DIP. OMAR MILTON LOPEZ AVENDAÑO
INTEGRANTE DE LA LXIII LEGISLATURA
DEL H. CONGRESO DEL ESTADO DE TLAXCALA
P R E S E N T E

POR ESTE MEDIO ME DIRIJO A USTED DE LA MANERA MÁS ATENTA Y A SU VEZ EXPRESARLE COMO MILITANTE DEL PARTIDO QUE USTED DIGNAMENTE REPRESENTA EN EL CONGRESO DEL ESTADO, MI DESEO DE REALIZAR UN EVENTO EL PRÓXIMO 22 DE SEPTIEMBRE CON EL MOTIVO DEL **79 ANIVERSARIO** DE SU FUNDACIÓN EN EL MUNICIPIO DE TEPEYANCO DEL CUAL SOY ORIGINARIO, POR LO QUE REQUIERO SU APOYO ECONÓMICO PARA SU REALIZACIÓN.

SIN MÁS POR EL MOMENTO Y ESPERANDO UNA RESPUESTA FAVORABLE, QUEDO A SUS DISTINGUIDAS ÓRDENES.

ATENTAMENTE

LIC. WILBER MUÑOZ FLORES
MILITANTE DEL PARTIDO ACCIÓN NACIONAL

BUENO POR $ 7,400.00

R E C I B Í DEL DIPUTADO OMAR MILTON LÓPEZ AVENDAÑO, LA CANTIDAD DE $ 7,400.00 (SIETE MIL CUATROSCIENTOS PESOS 00/100 M.N.) EN EFECTIVO----------
----
----------POR CONCEPTO DE APOYO ECONÓMICO PARA GASTOS 79 ANIVERSARIO EN EL MUNICIPIO DE TEPEYANCO, TLAX.

TLAXCALA CAPITAL, JUEVES 20 DE SEPTIEMBRE DE 2018.

ENTREGÓ

DIP. OMAR MILTON LÓPEZ AVENDAÑO
CONGRESO DEL ESTADO DE TLAXCALA
LXIII LEGISLATURA.

RECIBIÓ

LIC. WILBER MUÑOZ FLORES
BENEFICIARIO

INSTITUTO FEDERAL ELECTORAL
REGISTRO FEDERAL DE ELECTORES
CREDENCIAL PARA VOTAR

NOMBRE
MUÑOZ
FLORES
WILBER

EDAD 28
SEXO H

DOMICILIO
- AVE TLAXCALA 31
- SAN FRANCISCO TEPEYANCO 90180
TEPEYANCO ,TLAX.

FOLIO 0000129466848 AÑO DE REGISTRO 2000 03
CLAVE DE ELECTOR MZFLWL81011529H500
CURP MUFW810115HTLXLL02
ESTADO 29 MUNICIPIO 029
LOCALIDAD 0001 SECCION 0387
EMISION 2009 VIGENCIA HASTA 2019

FIRMA

0387081794652

ESTE DOCUMENTO ES INTRANSFERIBLE NO ES VALIDO SI PRESENTA TALHADURAS O ENMENDADURAS

EL TITULAR ESTA OBLIGADO A NOTIFICAR EL CAMBIO DE DOMICILIO EN LOS 30 DIAS SIGUIENTES A QUE ESTE OCURRA

EDMUNDO JACOBO MOLINA
SECRETARIO EJECUTIVO DEL INSTITUTO FEDERAL ELECTORAL

ELECCIONES FEDERALES

LOCALES Y EXTRAORDINARIAS

Cel. 246 155 56 80

Xalostoc, Tlax. a 10 de septiembre del 2018.

Asunto: Solicitud de apoyo.

Dip. Omar Milton López Avendaño
Integrante de la LXIII Legislatura
Del H. Congreso del Estado de Tlaxcala
P r e s e n t e

Sirva este medio para saludarlo y expresarle mi inquietud como panista para realizar una comida en la cual podamos recibir a nuestros simpatizantes y militantes con el motivo del 79 aniversario de la fundación de nuestro partido, a celebrarse el próximo viernes 14 de septiembre en el municipio de Xalostoc del cual soy orgullosamente originaria, lo anterior con el propósito de refrendar nuestro compromiso con el Partido Acción Nacional y direccionar nuestros objetivos dentro del mismo.

Sin más por el momento, quedo a sus distinguidas órdenes.

Por una patria ordenada y generosa.

ATENTAMENTE

Lic. Marlen López Flores
Militante del Partido Acción Nacional

BUENO POR $ 10,000.00

R E C I B Í DEL DIPUTADO OMAR MILTON LÓPEZ AVENDAÑO, LA CANTIDAD DE $ 10,000.00 (DIEZ MIL PESOS 00/100 M.N.) EN EFECTIVO----------

POR CONCEPTO DE APOYO ECONÓMICO PARA GASTOS 79 ANIVERSARIO EN EL MUNICIPIO DE XALOSTOC, TLAX.

TLAXCALA CAPITAL, JUEVES 13 DE SEPTIEMBRE DE 2018.

ENTREGÓ

DIP. OMAR MILTON LÓPEZ AVENDAÑO
CONGRESO DEL ESTADO DE TLAXCALA
LXIII LEGISLATURA.

RECIBIÓ

LIC. MARLEN LÓPEZ FLORES
BENEFICIARIO

MÉXICO INSTITUTO NACIONAL ELECTORAL
CREDENCIAL PARA VOTAR

NOMBRE
LOPEZ
FLORES
MARLEN

FECHA DE NACIMIENTO
04/07/1988

SEXO M

DOMICILIO
C NINOS HEROES 6
- SAN COSME XALOZTOC 90460
XALOZTOC, TLAX.

CLAVE DE ELECTOR LPFLMR88070421M500

CURP LOFM880704MPLPLR06 AÑO DE REGISTRO 2006 02

ESTADO 29 MUNICIPIO 039 SECCIÓN 0540

LOCALIDAD 0001 EMISIÓN 2018 VIGENCIA 2028

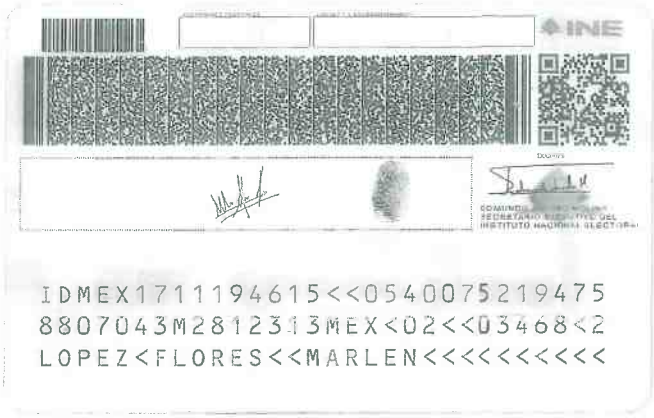

INE

IDMEX1711194615<<0540075219475
8807043M2812313MEX<02<<03468<2
LOPEZ<FLORES<<MARLEN<<<<<<<<<<

Celular- 246 109 15 67

Altzayanca, Tlax. a 14 de septiembre del 2018.

Asunto: Solicitud de apoyo.

Dip. Omar Milton López Avendaño
Integrante de la LXIII Legislatura
Del H. Congreso del Estado de Tlaxcala
P r e s e n t e

Quien suscribe C. Alfonso Huerta Hernández militante del Partido Acción Nacional, sirva la presente para saludarlo y solicitar muy amablemente su apoyo económico para poder realizar una charla y comida con la militancia de nuestro municipio y alrededores, pues me siento con el deber moral de poder compartir los principios de doctrina y reafirmar los compromisos con el partido, así como los retos a enfrentar en los próximos meses.

Esperando contar con su apoyo, me despido y deseo a usted éxito en la encomienda que representa.

ATENTAMENTE

C. Alfonzo Huerta Hernández
Militante del Partido Acción Nacional del
Municipio de Altzayanca

BUENO POR $ 10,000.00

RECIBÍ DEL DIPUTADO OMAR MILTON LÓPEZ AVENDAÑO, LA CANTIDAD DE $ 10,000.00 (DIEZ MIL PESOS 00/100 M.N.) EN EFECTIVO----------

POR CONCEPTO DE APOYO ECONÓMICO PARA GASTOS 79 ANIVERSARIO EN EL MUNICIPIO DE ALTZAYANCA, TLAX.

TLAXCALA CAPITAL, JUEVES 26 DE SEPTIEMBRE DE 2018.

ENTREGÓ

DIP. OMAR MILTON LÓPEZ AVENDAÑO
CONGRESO DEL ESTADO DE TLAXCALA
LXIII LEGISLATURA.

RECIBIÓ

LIC. ALFONZO HUERTA HERNÁNDEZ
BENEFICIARIO

MÉXICO INSTITUTO FEDERAL ELECTORAL
REGISTRO FEDERAL DE ELECTORES
CREDENCIAL PARA VOTAR

NOMBRE
HUERTA
HERNANDEZ
ALFONZO

FECHA DE NACIMIENTO
01/08/1978

SEXO H

DOMICILIO
C FRANCISCO REFINO S/N
BARR SAN ANTONIO 90550
ALTZAYANCA, TLAX

CLAVE DE ELECTOR HRHRAL78080129H400

CURP HUHA780801HTLRRL09

AÑO DE REGISTRO 1998 03

ESTADO 29 MUNICIPIO 005 SECCIÓN 0077

LOCALIDAD 0001 EMISIÓN 2013 VIGENCIA 2023

IFE

IDMEX1107530247<<0077081732136
7808010H2412311MEX<03<<20622<2
HUERTA<HERNANDEZ<<ALFONZO<<<<<

DENZEL
68

DEPENDENCIA: PRESIDENCIA DE COMUNIDAD
UNION EJIDAL TIERRA Y LIBERTAD

ASUNTO: SOLICITUD DE APOYO

OK.!
6,000

LIC. MICHELLE BRITO VAZQUEZ
DIPUTADA DEL DISTRITO II
DEL ESTADO DE TLAXCALA

PRESENTE:

Por este medio me es grato saludarle y enviarle un afectuoso saludo, al mismo tiempo me dirijo a usted de la manera más atenta y respetuosa para solicitarle su **VALIOSO APOYO O ECONÓMICO DE $6,000.00 (SEIS MIL PESOS) PARA EL PAGO DE EVENTO DE VAQUILLAS** para la celebración de fiesta del 46 aniversario de nuestra comunidad pues es un evento de gran relevancia para los vecinos pues los festejos comienzan a partir del 8 de septiembre.

Realizamos eventos para la comunidad en general y vecinos de comunidades aledañas como; tradicional feria, fuegos artificiales, apertura de las festividades, vaquillas, carreras de caballos, además de la tradicional misa de acción de gracias y demás eventos típicos y de recreación creando también competencias deportivas y culturales además del nombramiento de nuestra reina de feria de comunidad, todo lo anterior con el firme propósito de crear un ambiente sano lleno de diversión para todos.

ASI TAMBIEN LE HACEMOS UNA MUY ESPECIAL INVITACION PARA QUE NOS ACOMPAÑE A COMPARTIR EL PAN Y LA SAL EL DIA 11 DE SEPTIEMBRE A LAS 14:00 HRS FRENTE A LA CASA EJIDAL DE LA COMUNIDAD.

Sin más por el momento quedamos de usted sus más seguros servidores.

Unión Ejidal Tierra y Libertad Tlaxco Tlaxcala, a 06 de septiembre de 2018.

ATENTAMENTE

LA COMISION DE FERIA 2018

C. CRISANTA TERESA OROZCO CABALLERO

CONGRESO DEL ESTADO DE TLAXCALA
LXIII LEGISLATURA
RECIBIDO
6 SEP 2018
12:00
DIP. MICHAELLE BRITO VÁZQUEZ

BUENO POR $ 6,000.00

R E C I B Ì.- DEL CONGRESO DEL ESTADO DE TLAXCALA A TRAVÈS DE LA DIPUTADA MICHAELLE BRITO VÀZQUEZ, LA CANTIDAD DE $ 6,000.00 (SEIS MIL PESOS 00/100 M.N.) POR CONCEPTO DE APOYO PARA SUFRAGAR GASTOS PARA EL EVENTO DE VAQUILLAS QUE SE REALIZARA EL DIA 09 DE SEPTIEMBRE DE 2018 ALAS 12:00 AM EN LA COMUNIDAD DE UNION EJIDAL TIERRA Y LIBERTAD DEL MUNICIPIO DE TLAXCO POR MOTIVO DE FIESTA DE ANIVERSARIO.

TLAXCALA, TLAX., O6 DE SEPTIEMBRE DE 2018

R E C I B Ì

C. CRISANTA TERESA OROZCO CABALLERO

INSTITUTO FEDERAL ELECTORAL
REGISTRO FEDERAL DE ELECTORES
CREDENCIAL PARA VOTAR

NOMBRE
OROZCO
CABALLERO
CRISANTA TERESA

EDAD 52
SEXO M

DOMICILIO
C GARDENIA S/N
UNION EJIDAL TIERRA Y LIBERTAD 90234
TLAXCO ,TLAX.

FOLIO 0000048684155 AÑO DE REGISTRO 1991 01
CLAVE DE ELECTOR ORCBCR60102509M600
CURP OOCC601025MDFRBR07
ESTADO 29 MUNICIPIO 034
LOCALIDAD 0009 SECCION 0484
EMISIÓN 2013 VIGENCIA HASTA 2023

FIRMA

0484081857656

ESTE DOCUMENTO ES INTRANSFERIBLE. NO ES VALIDO SI PRESENTA TACHAOURAS O ENMENDADURAS

EL TITULAR ESTA OBLIGADO A NOTIFICAR EL CAMBIO DE DOMICILIO EN LOS 30 DIAS SIGUIENTES A QUE ESTE OCURRA

EDMUNDO JACOBO MOLINA
SECRETARIO EJECUTIVO DEL
INSTITUTO FEDERAL ELECTORAL

ELECCIONES FEDERALES

LOCALES Y EXTRAORDINARIAS

4

H. Ayuntamiento de Tlaxco
2017-2021

OK! $1000

TLAXCO

SAN JOSE TEPEYAHUALCO, TLAXCO, TLAXCALA, SEPTIEMBRE 03 DE 2018

ASUNTO: Solicitud de Apoyo Económico

C. MICHELLE BRITO VAZQUEZ
DIPUTADA LOCAL POR EL DISTRITO II
DE TLAXCALA
P R E S E N T E.

El que suscribe **C. ANTONIO DE SIXTO CORTES**, en mi carácter de Presidente de Comunidad de San José Tepeyahualco, Municipio de Tlaxco, Estado de Tlaxcala, Administración Publica 2017 – 2021, por medio del presente escrito me dirijo a usted respetuosamente para solicitarle su valioso **apoyo económico** para solventar gastos de la celebración de nuestras **FIESTAS PATRIAS**, próxima a celebrarse los días **15 y 16 de Septiembre de 2018,** motivo por el cual acudo ante usted con la esperanza de obtener una respuesta favorable a esta petición.

Sin más por el momento, quedo de usted a sus apreciables órdenes para lo que este asunto requiera.

ATENTAMENTE
"Sufrago Efectivo No Reelección"

Cel 2411275348

SAN JOSE TEPEYAHUALCO
H. AYUNTAMIENTO DE TLAXCO

C. ANTONIO DE SIXTO CORTES
Presidente de Comunidad de San José Tepeyahualco,
Tlaxco, Tlaxcala, Administración 2017 - 2021

c. c. p. Interesado.

Recibido
04 Sep. 2018
10:25

BUENO POR: $

R E C I B I.- DEL CONGRESO DEL ESTADO DE TLAXCALA A TRAVÉS DE LA **DIPUTADA MICHAELLE BRITO VAZQUEZ**, LA CANTIDAD DE $1,000 (mil pesos) POR CONCEPTO DE APOYO PARA: Celebración de fiestas patrias.

RECIBI

Tlaxcala, Tlax., a 12 de septiembre 2018

C. Antonio de Santo Cortes

MÉXICO INSTITUTO NACIONAL ELECTORAL
CREDENCIAL PARA VOTAR

NOMBRE
DE SIXTO
CORTES
ANTONIO

FECHA DE NACIMIENTO
06/05/1966

SEXO H

DOMICILIO
C EMILIANO ZAPATA S/N
- SAN JOSE TEPEYAHUALCO 90267
TLAXCO, TLAX.

CLAVE DE ELECTOR SXCRAN66050629H300

CURP SICA660506HTLXRN06

AÑO DE REGISTRO 1991 01

ESTADO 29 MUNICIPIO 034 SECCIÓN 0494

LOCALIDAD 0139 EMISIÓN 2015 VIGENCIA 2025

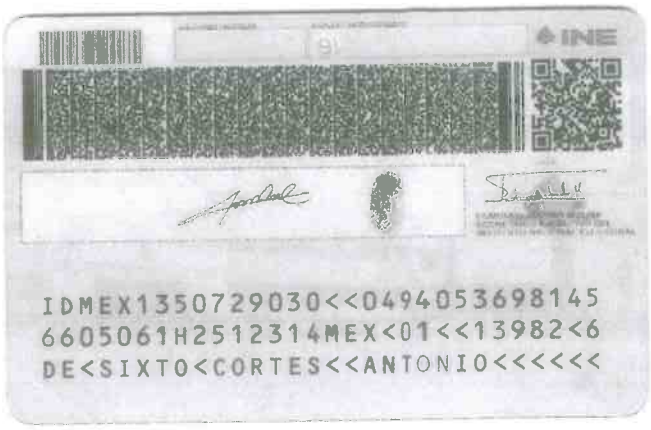

INE

IDMEX1350729030<<0494053698145
6605061H2512314MEX<01<<13982<6
DE<SIXTO<CORTES<<ANTONIO<<<<<<

12 de Septiembre 2018, se le entrego apoyo al Sr. Antonio de Sixto Cortes, para realizar diferentes actividades para las fiestas patrias de la comunidad de San José Tepeyahualco, Municipio de Tlaxco.

H. AYUNTAMIENTO
TETLA
DE LA SOLIDARIDAD
LA FUERZA DEL CAMBIO
2017-2021

Presidencia de Comunidad
José María Morelos y Pavón
2017-2021

José María Morelos y Pavón Tetla de la Solidaridad Tlax., a 5 de Septiembre de 2018

ASUNTO: SOLICITUD DE APOYO PARA FERIA SAN MATEO APOSTOL 2018

OK
$4,000

C. MICHAELLE BRITO VÁZQUEZ
DIPUTADA LOCAL
DISTRITO II
PRESENTE.

Los que suscriben, **C. VICENTE BONILLA PIEDRAS PRESIDENTE DE COMUNIDAD DE JOSÉ MARÍA MORELOS Y PAVÓN TETLA DE LA SOLIDARIDAD y COMITÉ DE FERIA 2018,** por medio de la presente le enviamos un cordial saludo, al mismo tiempo solicitamos a usted de la manera más atenta nos apoye con la cantidad de **$4,000.00 (cuatro mil pesos)** de ***UNA LONA DE 15X20***, para el día 22 de septiembre ya que la feria de nuestra comunidad en honor a ***"San Mateo Apóstol"*** se llevará a cabo los días 21, 22 y 23 de Septiembre, a la cual esta cordialmente invitada.

Sin otro particular nos despedimos de usted, esperando una respuesta favorable y de antemano agradecemos la atención a nuestra petición.

ATENTAMENTE

PRESIDENCIA DE COMUNIDAD
JOSE MARIA MORELOS Y PAVON
MPIO. DE TETLA DE LA
SOLIDARIDAD, TLAX.
2017 - 2021

C. VICENTE BONILLA PIEDRAS
PRESIDENTE DE COMUNIDAD
JOSE MARIA MORELOS Y PAVÓN
H. AYUNTAMIENTO TETLA 2017-2021

Recibido
05-sep-2018
12:20

BUENO POR: $ 4,000

R E C I B I.- DEL CONGRESO DEL ESTADO DE TLAXCALA A TRAVÉS DE LA **DIPUTADA MICHAELLE BRITO VAZQUEZ**, LA CANTIDAD DE $4,000 (Cuatro mil pesos) POR CONCEPTO DE APOYO PARA: Lona para fiesta patronal de la Comunidad

R E C I B I

Tlaxcala, Tlax., a 19 de septiembre 2018

C. Vicente Bonilla Piedras

INSTITUTO FEDERAL ELECTORAL
REGISTRO FEDERAL DE ELECTORES
CREDENCIAL PARA VOTAR

NOMBRE
BONILLA
PIEDRAS
VICENTE

EDAD 40
SEXO H

DOMICILIO
BLVD EMILIO SANCHEZ PIEDRAS 21
COL JOSE MA MORELOS Y PAVON 90434
TETLA DE LA SOLIDARIDAD ,TLAX

FOLIO 0000048668143 AÑO DE REGISTRO 1991 01
CLAVE DE ELECTOR BNPDVC69040529H000
CURP BOPV690405HTLNDC06
ESTADO 29 MUNICIPIO 031
LOCALIDAD 0009 SECCION 0419
EMISION 2010 VIGENCIA HASTA 2020

FIRMA

0419025264221

ESTE DOCUMENTO ES INTRANSFERIBLE, NO ES VALIDO SI PRESENTA TACHADURAS O ENMENDADURAS.

EL TITULAR ESTA OBLIGADO A NOTIFICAR EL CAMBIO DE DOMICILIO EN LOS 30 DIAS SIGUIENTES A QUE ESTE OCURRA.

EDMUNDO JACOBO MOLINA
SECRETARIO EJECUTIVO DEL
INSTITUTO FEDERAL ELECTORAL

ELECCIONES FEDERALES
18

LOCALES Y EXTRAORDINARIAS
96 15

CFE | Suministrador de Servicios Básicos.

CFE Suministrador de Servicios Básicos
Av. Paseo de la Reforma 164,
Col. Juárez, Del. Cuauhtémoc, C.P. 06600, Ciudad de México.
RFC: CSS160330CP7

PRESIDENCIA AUXILIAR
2 DE ABRIL EN EL CENTRO
20 DE NOVIEMBRE Y EMILIAN
JOSE MA MORELOS Y PA022. C.P. 90434
JOSE MA MORELOS Y PA. TLAX.

15DV02N422042290
TOTAL A PAGAR:
$131.00
(CIENTO TREINTA Y UN PESOS 00/100 M.N.)

NO. DE SERVICIO (RMU): 90434 00-02-17 MTT8-50101 001 CFE

PERIODO FACTURADO: 10 MAY 18 - 10 JUL 18

TARIFA: PDBT **NO. MEDIDOR:** 7WJ260 **MULTIPLICADOR:** 1

Corte a partir: 27 JUL 18
FECHA LIMITE DE PAGO: [illegible]

Concepto	Lectura actual (Medida / Estimada)	Lectura anterior (Medida / Estimada)	Total periodo	Precio (MXN)	Subtotal (MXN)
Energía (kWh)	01871	01864			

CFE
Comisión Federal de Electricidad
AGENCIA: TLAXCO
22 JUL. 2018
COMISIONISTA
76

App CFE Contigo VISA

Ya puedes descargarla en tus dispositivos móviles y en todo momento consulta tu recibo, realiza tu pago y ubica centros de atención a clientes.

CFE Contigo disponible en:

Costos de la energía en el Mercado Eléctrico Mayorista

Concepto	$	$/kW	$/kWh	Importe (MXN)
Suministro	85.72	0.00	0.00	85.72
Distribución	0.00	0.00	7.60	7.60
Transmisión	0.00	0.00	1.11	1.11
CENACE	0.00	0.00	0.04	0.04
Energía	0.00	0.00	7.87	7.87
Capacidad	0.00	0.00	4.73	4.73
SCnMEM	0.00	0.00	0.04	0.04
Total	85.72	0.00	21.19	106.91

Desglose del importe a pagar

Concepto	Importe (MXN)
Cargo Fijo	85.72
Energía	21.19
Subtotal	106.91
IVA 16%	17.10
Fac. del Periodo	124.01
DAP	6.94
Diferencia por redondeo	0.97
Total	**$131.92**

071 CFERacional @CFEmx @CFE_Contigo cfe.mx

COMUNIDAD JOSÉ MARÍA MORELOS Y PAVÓN TETLA TLAX.

Comunidad de José Marta Morelos y Pavón Tetca Tlax

M

Contla, Tlax., a 03 de septiembre de 2018

DIP. MICHAELLE BRITO VÀZQUEZ

PRESENTE

Ok!
9,000

Reciba un cordial saludo de un servidor, felicitándola por su loable encargo legislativo que seguro estoy desempeñara con mucho éxito.

Me acerco a usted para solicitar de manera atenta me apoye para realizar torneo de futbol para jóvenes de la Primera Sección de este Municipio de Contla de Juan Cuamatzi. Son un total de 15 jóvenes y dará inicio el torneo el 15 de septiembre a las 9:00 por lo cual está usted atentamente invitada para dar la patada inicial

Sin más por el momento, espero sea tomada en cuenta mi petición

ATENTAMENTE

VÌCTOR MANUEL RODRÌGUEZ CUAMATZI

Recibido
04-Sep-2018
11:25

BUENO POR $ 9,000.00

R E C I B Ì.- DEL CONGRESO DEL ESTADO DE TLAXCALA A TRAVÈS DE LA DIPUTADA MICHAELLE BRITO VÀZQUEZ, LA CANTIDAD DE $ 9,000.00 (NUEVE MIL PESOS 00/100 M.N.) POR CONCEPTO DE APOYO PARA LA COMPRA DE 15 UNIFORMES COMPLETOS Y DOS BALONES, PARA JOVENES DEL EQUIPO DE FUTBOL DE LA PRIMERA SECCIÒN DEL MUNICIPIO DE JUAN CUAMATZI.

TLAXCALA, TLAX., 25 DE SEPTIEMBRE DE 2018

R E C I B Ì

C. VÌCTOR MANUEL RODRIGUEZ CUAMATZI

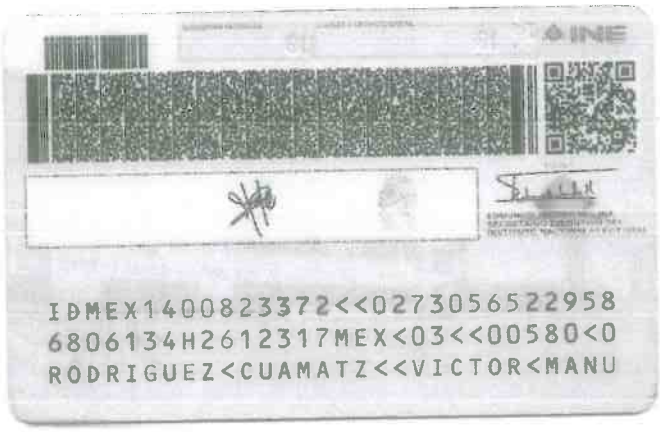

IDMEX1400823372<<0273056522958
6806134H2612317MEX<03<<00580<0
RODRIGUEZ<CUAMATZ<<VICTOR<MANU

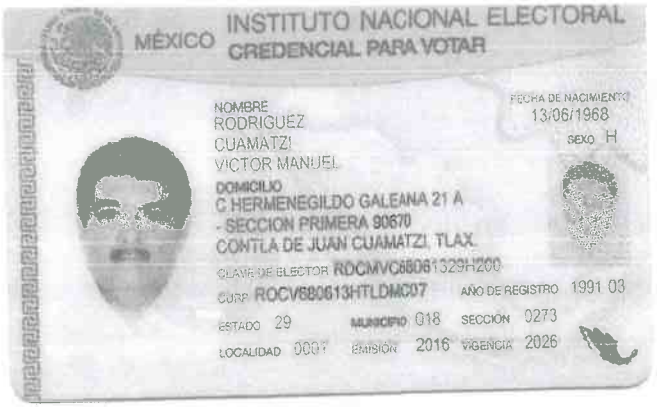

MÉXICO INSTITUTO NACIONAL ELECTORAL
CREDENCIAL PARA VOTAR

NOMBRE
RODRIGUEZ
CUAMATZI
VICTOR MANUEL

FECHA DE NACIMIENTO
13/06/1968
SEXO H

DOMICILIO
C HERMENEGILDO GALEANA 21 A
- SECCION PRIMERA 90670
CONTLA DE JUAN CUAMATZI, TLAX.

CLAVE DE ELECTOR RDCMVC680613029H200
CURP ROCV680613HTLDMC07
AÑO DE REGISTRO 1991 03
ESTADO 29 MUNICIPIO 018 SECCIÓN 0273
LOCALIDAD 0001 EMISIÓN 2016 VIGENCIA 2026

M

4

M

Tetla de la Solidaridad, Tlax., a 24 de septiembre de 2018

DIPUTADA

MICHAELLE BRITO VAZQUEZ

PRESENTE

OK! $1000

Me acerco a usted para solicitar de manera muy atenta me apoye para solventar gastos de traslado a la ciudad de México para realizar estudios médicos.

Sin más por el momento, espero sea tomada en cuenta mi petición

ATENTAMENTE

FRANCISCA ORDOÑEZ MORENO

CALLE SIN NOMBRE 49

COL. OCOTITLA

TETLA DE LA SOLIDARIDAD

CONGRESO DEL ESTADO DE TLAXCALA
LXIII LEGISLATURA
RECIBIDO
24 SEP 2018
DIP. MICHAELLE BRITO VÁZQUEZ

Recibí Solicitud
24/Sept/18
16:18

BUENO POR $ 1,000.00

R E C I B Ì.- DEL CONGRESO DEL ESTADO DE TLAXCALA A TRAVÈS DE LA DIPUTADA MICHAELLE BRITO VÀZQUEZ, LA CANTIDAD DE $ 1,000.00 (MIL PESOS 00/100 M.N.) POR CONCEPTO DE APOYO PARA SOLVENTAR GASTOS DE TRASLADO A LA CIUDAD DE MEXICO

TLAXCALA, TLAX., 25 DE SEPTIEMBRE DE 2018

R E C I B Ì

FODEC.

C. FRANCISCA ORDOÑEZ MORENO

INSTITUTO FEDERAL ELECTORAL
REGISTRO FEDERAL DE ELECTORES
CREDENCIAL PARA VOTAR

NOMBRE
ORDOÑEZ
MORENO
FRANCISCA

EDAD 48
SEXO M

DOMICILIO
C SIN NOMBRE 49
COL OCOTITLA 90430
TETLA DE LA SOLIDARIDAD ,TLAX.

FOLIO 0000048664264 AÑO DE REGISTRO 1991 01
CLAVE DE ELECTOR ORMRFR60060429M300
CURP OOMF600604MTLRRR12
ESTADO 29 MUNICIPIO 031
LOCALIDAD 0001 SECCION 0413
EMISIÓN 2008 VIGENCIA HASTA 2018

FIRMA

0413025264502

ESTE DOCUMENTO ES INTRANSFERIBLE, NO ES VALIDO SI PRESENTA TACHADURAS O ENMENDADURAS.

EL TITULAR ESTA OBLIGADO A NOTIFICAR EL CAMBIO DE DOMICILIO EN LOS 30 DIAS SIGUIENTES A QUE ESTE OCURRA.

EDMUNDO JACOBO MOLINA
SECRETARIO EJECUTIVO DEL
INSTITUTO FEDERAL ELECTORAL

ELECCIONES FEDERALES 18

LOCALES Y EXTRAORDINARIAS 18

Tlaxco,Tlax., a 05 de septiembre de 2018

DIP. MICHELLE BRITO VAZQUEZ

PRESENTE

OK!
$1,000

Sea este medio para solicitar de manera atenta su apoyo para la compra de medicamentos que son necesarios para el tratamiento de la hipertensión diagnosticada desde hace aproximadamente 10 años

Sin más por el momento, reciba un cordial saludo.

ATENTAMENTE

C. CATALINA ARROYO MOTE

Recibí Solicitud
6/Sep/18
14:13 hrs.

BUENO POR $ 1,600.00

R E C I B Ì.- DEL CONGRESO DEL ESTADO DE TLAXCALA A TRAVÈS DE LA DIPUTADA MICHAELLE BRITO VÀZQUEZ, LA CANTIDAD DE $ 1,600.00 (MIL SEISCIENTOS PESOS 00/100 M.N.) POR CONCEPTO DE APOYO PARA LA COMPRA DE MEDICAMENTOS

TLAXCALA, TLAX., 25 DE SEPTIEMBRE DE 2018

R E C I B Ì

C. CATALINA ARROYO MOTE

MÉXICO INSTITUTO NACIONAL ELECTORAL
CREDENCIAL PARA VOTAR

NOMBRE
ARROYO
MOTE
CATALINA

FECHA DE NACIMIENTO
30/12/1944

SEXO M

DOMICILIO
C AQUILES SERDAN S/N
COL LA HERRADURA 90250
TLAXCO, TLAX.

CLAVE DE ELECTOR ARMTCT44123029M800

CURP AOMC441230MTLRTT09 AÑO DE REGISTRO 1991 01

ESTADO 29 MUNICIPIO 034 SECCIÓN 0493

LOCALIDAD 0041 EMISIÓN 2016 VIGENCIA 2026

INE

IDMEX1478053422<<0493044849958
4412304M2612317MEX<01<<03470<4
ARROYO<MOTE<<CATALINA<<<<<<<<<

TLAXCO, TLAX., A 18 DE SEPTIEMBRE DE 2018

DIP. MICHAELLE BRITO VÀZQUEZ
PRESENTE

OK!
$3,800

Por este conducto solicito su apoyo para la compra de dos cubetas de pintura amarilla para darle mantenimiento a las guarniciones de la colonia San Lorenzo Soltepec, esto dará mayor realce a la avenida Benito Juárez y beneficiara a los vecinos que transitan por esta colonia.

Agradeciendo su atención y sabedores de su compromiso con nuestra comunidad, le enviamos un cordial y afectuoso saludo.

ATENTAMENTE
GABRIEL JUAN MORA JIMENEZ
241 411 45 67

CONGRESO DEL ESTADO DE TLAXCALA
LXIII LEGISLATURA
RECIBIDO
18 SEP 2018
12:28
DIP. MICHAELLE BRITO VÁZQUEZ

BUENO POR $ 3,800.00

R E C I B Ì.- DEL CONGRESO DEL ESTADO DE TLAXCALA A TRAVÈS DE LA DIPUTADA MICHAELLE BRITO VÀZQUEZ, LA CANTIDAD DE **$ 3,800.00 (TRES MIL OCHOCIENTOS PESOS 00/100 M.N.)** POR CONCEPTO DE APOYO PARA LA COMPRA DE DOS CUBETAS DE PINTURA AMARILLA MARCA COMEX, PARA PINTAR GUARNICIONES EN AV. BENITO JUAREZ, COMUNIDAD DE SAN LORENZO SOLTEPEC, MUNICIPIO DE TLAXCO

TLAXCALA, TLAX., 25 DE SEPTIEMBRE DE 2018

R E C I B Ì

C. GABRIEL JUAN MORA JIMENEZ

INSTITUTO FEDERAL ELECTORAL
REGISTRO FEDERAL DE ELECTORES
CREDENCIAL PARA VOTAR

NOMBRE
MORA
JIMENEZ
GABRIEL JUAN

EDAD 74
SEXO H

DOMICILIO
AV BENITO JUAREZ 118
COL SAN LORENZO SOLTEPEC 90[illegible]
TLAXCO ,TLAX.

FOLIO 0000048682035 AÑO DE REGISTRO 1991 01
CLAVE DE ELECTOR MRJMGB35032429H100
CURP MOJG350324HTLRMB06
ESTADO 29 MUNICIPIO 034
LOCALIDAD 0008 SECCION 0495
EMISIÓN 2009 VIGENCIA HASTA 2019

FIRMA

0495081676295

ESTE DOCUMENTO ES INTRANSFERIBLE, NO ES VALIDO SI PRESENTA TACHADURAS O ENMENDADURAS.

EL TITULAR ESTA OBLIGADO A NOTIFICAR EL CAMBIO DE DOMICILIO EN LOS 30 DIAS SIGUIENTES A QUE ESTE OCURRA.

EDMUNDO JACOBO MOLINA
SECRETARIO EJECUTIVO DEL
INSTITUTO FEDERAL ELECTORAL

ELECCIONES FEDERALES

LOCALES Y EXTRAORDINARIAS

M

SANTA ANA CHIAUTEMPAN TLAXCALA A 13 DE SEPTIEMBRE DE 2018

ASUNTO: APOYO

ING. MARIA FELIX PLUMA FLORES
DIPUTADA DEL IX DISTRITO

PRESENTE

Por medio del presente se dirige a Usted de manera respetuosa para solicitarle un apoyo económico ya que me es necesario para poder tener un sustento económico ya que no tengo trabajo. Anexo copia simple de credencial INE.

Sin más por el momento y en espera de su respuesta positiva, me despido.

A T E N T A M E N T E

C. NICOLAS ENRIQUE CANALES AGUILAR
BENEFICIARIO

CONGRESO DEL ESTADO DE TLAXCALA
LXII LEGISLATURA
RECIBIDO
14 SEP 2018
11:02
DIP. MARÍA FÉLIX PLUMA FLORES

RECIBO DE DINERO

Recibí de la Diputada María Félix Pluma Flores la cantidad de $5,000.00 (Cinco Mil Pesos Cero Centavos M/N) por concepto de apoyo económico.

Recibí de conformidad

Beneficiario

Nicolas Enrique Canales A.	
Nombre	Firma

TLAXCALA TLAX., A 24 DE SEPTIEMBRE DE 2018

MÉXICO INSTITUTO NACIONAL ELECTORAL
CREDENCIAL PARA VOTAR

NOMBRE
CANALES
AGUILAR
NICOLAS ENRIQUE

FECHA DE NACIMIENTO
09/05/1962
SEXO H

DOMICILIO
AV 20 DE NOVIEMBRE 18
COL REFORMA 90800
CHIAUTEMPAN, TLAX.

CLAVE DE ELECTOR CNAGNC62050929H901
CURP CAAN620509HTLNGC06
AÑO DE REGISTRO 1991 01
ESTADO 29 MUNICIPIO 010 SECCIÓN 0127
LOCALIDAD 0001 EMISIÓN 2015 VIGENCIA 2025

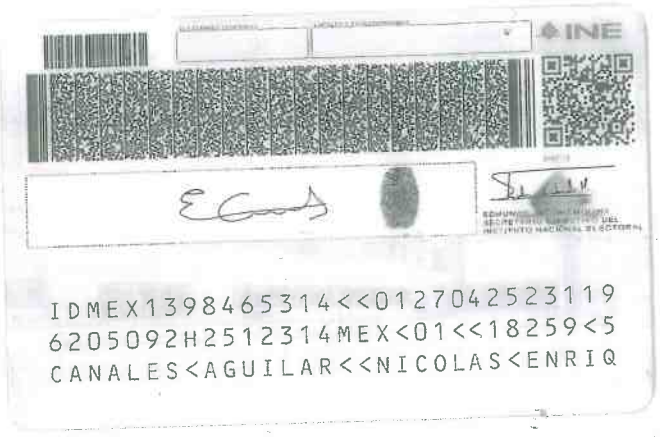

INE

IDMEX1398465314<<0127042523119
6205092H2512314MEX<01<<18259<5
CANALES<AGUILAR<<NICOLAS<ENRIQ

SANTA ANA CHIAUTEMPAN TLAXCALA A 13 DE SEPTIEMBRE DE 2018

ASUNTO: APOYO

ING. MARIA FELIX PLUMA FLORES
DIPUTADA DEL IX DISTRITO

PRESENTE

Por medio del presente la C. María de Jesús Zamora Hernández me dirijo a Usted de la manera más atenta y respetuosa a fin de solicitarle apoyo económico por la cantidad de $5,000.00 ya que seré reina de la Honorable Junta Patriótica del barrio de Texcacoac por tal motivo solicito su valioso apoyo económico para poder llevar a cabo la encomienda que le mencione. Anexo copia simple de credencial INE.

Sin más por el momento nos despedimos de Usted no sin antes mandarle un cordial saludo.

A T E N T A M E N T E

EL COMITÉ

C. MARÍA DE JESÚS ZAMORA HERNÁNDEZ
BENEFICIARIA

CONGRESO DEL ESTADO DE TLAXCALA
LXIII LEGISLATURA
RECIBIDO
13 SEP 2018
12:32
DIP. MARÍA FÉLIX PLUMA FLORES

RECIBO DE DINERO

Recibí de la Diputada María Félix Pluma Flores la cantidad de $5,000.00 (Cinco Mil Pesos Cero Centavos M/N) por concepto de apoyo económico.

Recibí de conformidad

Beneficiario

Maria de Jesus Zamora Hdez	
Nombre	Firma

TLAXCALA TLAX., A 13 DE SEPTIEMBRE DE 2018

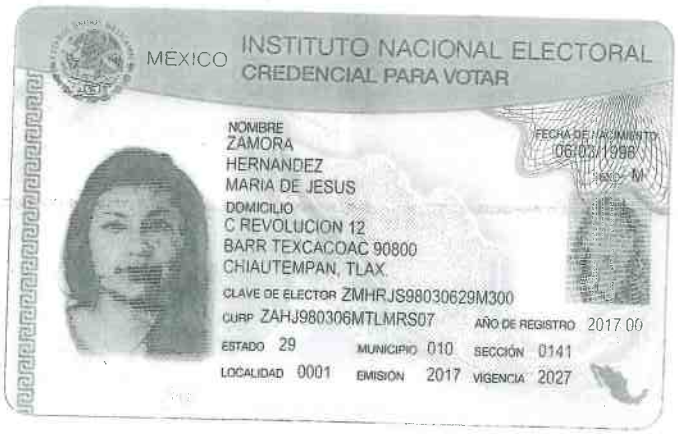

MEXICO INSTITUTO NACIONAL ELECTORAL
CREDENCIAL PARA VOTAR

NOMBRE
ZAMORA
HERNANDEZ
MARIA DE JESUS

FECHA DE NACIMIENTO 06/03/1998
SEXO M

DOMICILIO
C REVOLUCION 12
BARR TEXCACOAC 90800
CHIAUTEMPAN, TLAX.

CLAVE DE ELECTOR ZMHRJS98030629M300
CURP ZAHJ980306MTLMRS07 AÑO DE REGISTRO 2017 00
ESTADO 29 MUNICIPIO 010 SECCIÓN 0141
LOCALIDAD 0001 EMISIÓN 2017 VIGENCIA 2027

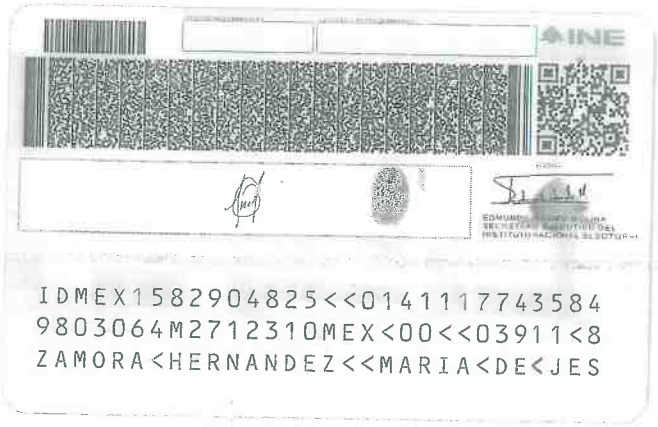

INE

IDMEX1582904825<<0141117743584
9803064M2712310MEX<00<<03911<8
ZAMORA<HERNANDEZ<<MARIA<DE<JES